

माडसेबुड गाउँपालिका,
इलाम
माडसेबुड गाउँपालिकाको विस्तृत वस्तुगत विवरण
(पार्श्वचित्र)
२०७६

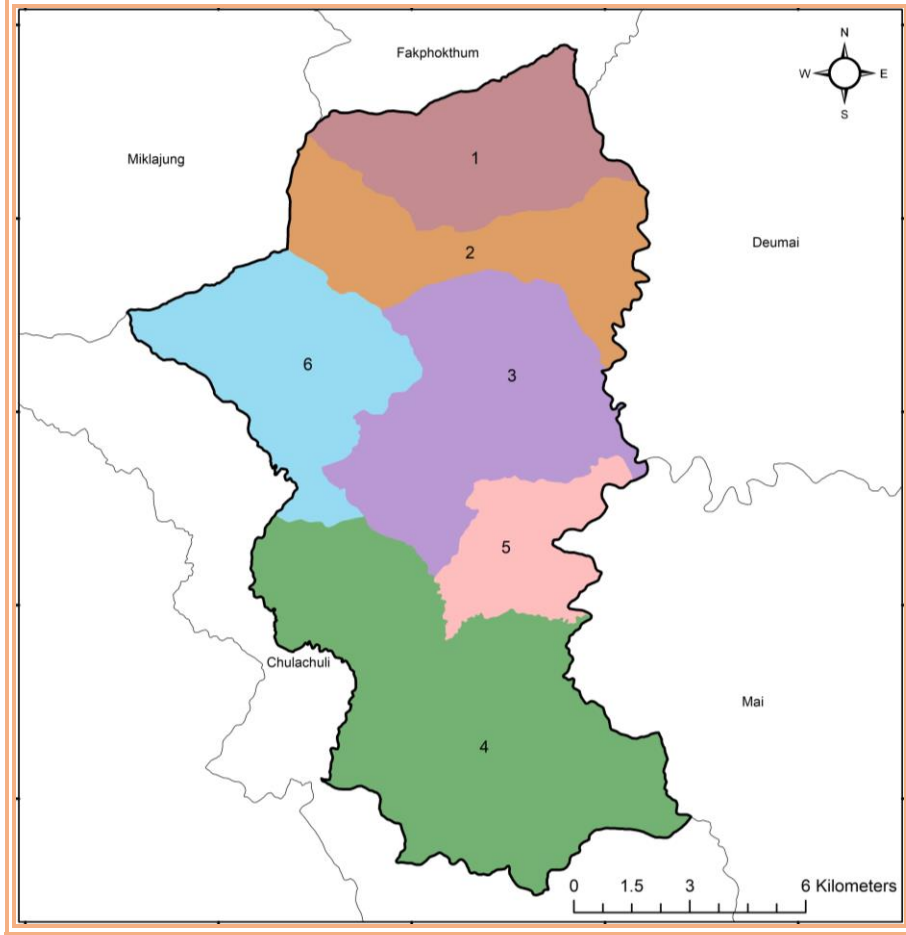

प्राविधिक सहयोग
(प्रयास प्रारम्भ प्रा.लि., बिर्तामोड, झापा)

माडसेबुड गाउँपालिका,
गाउँ कार्यपालिकाको कार्यालय
इभाड, इलाम

नाम:	माडसेबुङ गाउँपालिकाको बृहत पार्श्वचित्र २०७६ Profile of Mansebung Rural Municipality 2019
सर्वाधिकार:	माडसेबुङ गाउँ कार्यपालिकाको कार्यालय, इभाङ, इलाम
प्राविधिक सहयोग:	प्रयास प्रारम्भ प्रा.लि. बिर्तामोड, झापा फोन: ९८४१४०३६२४, ९८४४६६२५७७ इमेल: info@prayasnepal.com.np
समन्वय:	माडसेबुङ गाउँ कार्यपालिकाको कार्यालय, वडा कार्यालय, अन्य सरकारी कार्यालयहरु, विद्यालयहरु तथा सबै स्थानीय सरोकारवालाहरु
प्राविधिक समूह:	ई. आकाश श्रेष्ठ - टिम लिडर/तथ्यांक विश्लेषक लोकनाथ खनाल - तथ्यांक विश्लेषक/ सम्पादन ई. भुषण श्रेष्ठ - जी.आइ.एस. नक्साङ्कन डी.एन. खनाल - तथ्याङ्क संकलन सुपरिवेक्षक मणिराज दंगाल - समाजशास्त्री बिमला लुईटेल - अर्थशास्त्री प्रिती गिरी - तथ्यांकशास्त्री प्रनिश दुलाल - वेब डेभलोपर

माडसेबुङ गाउँपालिकाको वस्तुगत विवरण (पार्श्वचित्र) २०७५ – सारांश

क्र.स.	विषय	विवरण
१	परिचय	माडसेबुङ गाउँपालिका प्रदेश नं १, इलाम जिल्ला को पश्चिमी भेगमा अवस्थित रहेको छ । नेपाल सरकारको पछिल्लो राज्य पुनर्संरचना २०७३ ले साविकको गजुरमुखी, इभाङ र बाझो गाउँ विकास समितिहरू लाई समावेश गरी माडसेबुङ गाउँपालिका नामाकरण गरिएको हो ।
२	भौगोलिक अवस्थिती	
	अक्षांश	२६° ४३' ४२.५८२" देखि २६° ५५' ३५.३९६४"
	देशान्तर	८७° ३८' ५५.२४४४" देखि ८७° ४७' २९.०११२"
	एलिभेसन	५१.५ मिटर देखि २०२० मिटर
३	क्षेत्रफल	१७१.८२ वर्ग कि.मि.
४	सिमाना	पूर्व : देउमाई नगरपालिका र माई नगरपालिका पश्चिम : चुलाचुली गाउँपालिका उत्तर : फाकफोकथुम गाउँपालिका र पाँचथर जिल्ला (मिक्लाजुङ गाउँपालिका) दक्षिण : चुलाचुली गाउँपालिका
५	जलवायु	उष्ण मनसुनी, न्यानो शीतोष्ण तथा ठण्डा शीतोष्ण गरि तीन प्रकारका हावापानी भएको क्षेत्र हो । श्रावन महिना मा सबभन्दा गर्मी हुने गर्दछ भने पौष महिना सबभन्दा ठण्डा महिना हो । उचाई अनुसार यहाँ को हावापानी र तापक्रम फरक पर्दछ । यस गाउँपालिकाको सरदर तापक्रम गर्मी याममा अधिकतम तापक्रम २६-३५ डिग्री से. हुने गर्छ भने जाडो याममा ९-२२ डिग्री से. हुने गर्दछ । यस गाउँपालिकामा वार्षिक सरदर १३७.४ सेन्टिमिटर (१३७४ मिलिमिटर) वर्षा हुने गर्दछ ।
६	घरधुरीको संख्या	३,७६९
७	जनसंख्या	१८,५४९ (महिला ४७.७%, पुरुष ५२.३%)
८	मुख्य पेशा	कृषि तथा पशुपालन
९	विद्यालयको संख्या	३२ वटा सामुदायिक विद्यालय, ३ वटा संस्थागत विद्यालय, १ वटा गुरुकुल रहेको छ
१०	कूल साक्षरता प्रतिशत	९०.०४%
११	मुख्य धार्मिक सम्प्रदाय	किराँत, हिन्दु
१२	मुख्य भाषा	लिम्बु, राई, नेपाली
१३	मुख्य समुदाय	लिम्बु, राई,
१४	प्रमुख खाद्यान्न बाली	धान, गहुँ

प्रकाशकीय

पछिल्लो समयमा विकासलाई मापन गर्न आधार रेखा तयार गर्ने पद्धतीको अनुसरण गरेको पाइन्छ । नेपालको स्थानीय तह पुर्नसंरचना पछि नगरपालिका र गाउँपालिकाहरू (स्थानीय तह) स्वायत्त संस्थाको रूपमा स्थापित भएका छन् । कुनै पनि स्थानीय तहको वस्तुगत विवरणले यसको हालको अवस्था र अब तय गर्नु पर्ने दिशाको मार्ग निर्देश गर्दछ । समय अनुसार कुनै पनि ठाउँको तथ्याङ्क एवं वस्तुगत विवरण परिवर्तन भइ रहेको हुन्छ । सकारात्मक परिवर्तनलाई हामी विकास भन्छौ भने नकारात्मक परिवर्तनलाई विनास भन्छौ अतः विकासले स्तर र अवस्थामा सकारात्मक परिवर्तन ल्याउनु पर्दछ । यसका लागि कुनै पनि संघसंस्था, तह, निकाय या कार्यालयका सम्पूर्ण सूचनाहरू आधार रेखाको रूपमा प्रयोग हुने गर्दछन् त्यसैलाई हामी पार्श्वचित्र वा वस्तुगत विवरण भन्दछौ ।

समाजको हरेक क्षेत्रमा तथ्याङ्कको महत्व दिनानुदिन बढ्दै गइरहेको छ । गाउँको विकास योजना तर्जुमा, कार्यान्वयन, अनुगमन तथा मूल्याङ्कनका लागि तथ्याङ्कहरू आवश्यक हुन्छन् । यी सबै कार्यका लागि उत्पादित तथ्याङ्क गुणस्तरीय, भरपर्दो र विश्वसनीय हुनु जरुरी छ । साथै उत्पादित तथ्याङ्कको सही उपयोग पनि उत्तिकै आवश्यक हुन्छ । जनगणना, कृषि गणना, औद्योगिक गणना एवं विभिन्न सर्वेक्षणहरू मार्फत प्राप्त तथ्याङ्कहरूको विश्लेषणका आधारमा नै अल्पकालीन र दीर्घकालीन योजनाहरू तयार गरिन्छन् । वर्तमान अवस्थामा सूचना तथा तथ्याङ्कको उपयोगिता र उपादेयतामा वृद्धि सँगसँगै विभिन्न क्षेत्रका तथ्याङ्कहरूको प्रयोगकर्तामैत्री स्वरूपमा माग बढिरहेको छ । जनसांख्यिक तथ्याङ्कका प्रयोगकर्ता सरकारी तथा गैरसरकारी निकाय, नीजि क्षेत्र, नागरिक समाज, अध्येता तथा अनुसन्धानकर्ता, अन्तर्राष्ट्रिय संघ संस्था एवं आम सर्वसाधारणको अद्यावधिक तथ्याङ्क तथा सूचकका मागलाई स्थानीय तहमा हुने तथ्याङ्कले हदसम्म सम्बोधन गर्ने अपेक्षा गर्न सकिन्छ । प्राप्त सूचक तथा तथ्याङ्कहरू स्थानीय तहको समग्र विकासका लागि अवलम्बन गरि योजना, सार्वजनिक नीति निर्माण र निर्णय प्रक्रियामा प्रयोग गरिन्छ ।

नेपालमा तथ्याङ्कको इतिहास केन्द्रीय तथ्याङ्क विभागको जन्म सन् १९५९ मा तथ्याङ्क ऐन, २०१५ को व्यवस्था बमोजिम भएको हो । अहिलेको सूचना प्रविधि एवं तथ्याङ्क क्षेत्रमा आएको बृहत् परिवर्तनलाई समेट्न यो ऐन अपूरो नै छ । हाल नेपालको तथ्याङ्क प्रणालीमा देखिएका विविध समस्याहरूलाई ध्यानमा राखेर केन्द्रीय तथ्याङ्क विभागले अन्तर्राष्ट्रिय तथ्याङ्क प्रणाली विकासका नवीन प्रयासहरू तथा सूचना प्रविधि समेतलाई समायोजन गरी केन्द्रमा एक नयाँ तथ्याङ्क ऐन सँगै स्थानीय तहमा समेत तथ्याङ्क व्यवस्थापन सम्बन्धि कानुनी तथा नीतिगत व्यवस्था जरुरी छ ।

महत्वपूर्ण तथ्याङ्कहरू सरकारी व्यवस्थापनको नियमित प्रक्रिया अन्तर्गत राखिएका अभिलेखहरूबाट उपलब्ध हुने गरेका छन् । केन्द्रीय तथ्याङ्क विभागले राष्ट्रिय महत्वका विभिन्न गणना एवं सर्वेक्षणहरू सञ्चालन गर्नुका अतिरिक्त राष्ट्रिय लेखा तथ्याङ्कका अनुमानहरू तथा आर्थिक सूचकाङ्कहरू पनि तयार पार्दछ । विभिन्न मन्त्रालय तथा अन्तर्गतका निकायहरूले आफ्ना आवश्यकता अनुसार विविध तथ्याङ्कहरू सङ्कलन एवं प्रकाशन गर्दछन् । सरकारी निकायहरूले आ-आफ्ना प्रशासनिक प्रणाली वा आफ्ना मुख्य कार्यका सिलसिलामा प्राप्त गरेका सूचनाहरूबाट उपलब्ध हुने तथ्याङ्कहरूको विशेष महत्व छ ।

तथ्याङ्क र वस्तुगत विवरण (पार्श्वचित्र), यसको महत्व र आवश्यकतालाई बुँदागत रूपमा यसप्रकार उल्लेख गरिन्छः

- स्थानीय तहलाई योजना तर्जुमा तथा नीति निर्धारणका लागि आवश्यक तथ्याङ्क उपलब्ध गराउनु ।

- स्तरीय तथ्याङ्क संकलनका लागि सर्वमान्य विधि र परिभाषाको विकास गरी तिनको प्रयोग गर्न गराउन ।
- भविष्यको लागि आवश्यक पर्नसक्ने तथ्यांकीय क्षेत्रहरू खोजी गर्दै तिनको तथ्याङ्क उत्पादन गर्न ।
- स्थानीय स्तरमा उत्पादित तथ्याङ्कहरूको गुणस्तर कायम गर्न समन्वयात्मक भूमिका निर्वाह गर्न ।
- तथ्याङ्क-निकायहरूबीच समन्वय गरी एकीकृत तथ्याङ्क संकलन प्रणालीको विकास गर्न ।
- दिगो विकास लक्ष्यमा सुचनाको अद्यावधिक र विश्लेषण गर्न ।
- आर्थिक तथा सामाजिक क्षेत्रसँग सम्बन्धित तथ्याङ्क संकलन, प्रशोधन र विश्लेषण गर्न ।
- तथ्याङ्क सम्बन्धी विभिन्न गतिविधिलाई निर्देशन दिन र नियन्त्रण गर्न ।
- तथ्याङ्कसँग सम्बन्धीत राष्ट्रिय तथा अन्तराष्ट्रिय तालिम, गोष्ठी, सेमीनार आयोजना गर्न, गराउन ।
- समग्र क्षेत्रको तथ्याङ्क संकलन, गरी उपलब्ध गराउन ।
- तथ्याङ्क अभिलेखहरू सुरक्षित रूपमा राख्न ।
- अन्तराष्ट्रिय प्रविधि खोजी गरी तथ्याङ्क संकलनलाई वैज्ञानिक, भरपर्दो र उपयोगी बनाउँदै लैजान ।
- अर्थतन्त्रमा भएको परिवर्तनको अध्ययन गर्न ।

स्थानीय तहमा तथ्याङ्क नियमित एवं भरपर्दो तथ्याङ्क उपलब्ध गर्ने पद्धतिको विकास गर्न ।

विषय सुची

शिर्षक
नं.

पेज

परिच्छेद १: परिचय.....	1
१.१ परिचय.....	1
१.२ वस्तुगत विवरण प्रकाशन गर्नुको उद्देश्य.....	2
१.३ गाउँपालिका वस्तुगत विवरण (पार्श्वचित्र) निर्माणका आधारहरू.....	2
१.४ तथ्याङ्क संकलन गर्न तथा पार्श्वचित्र निर्माण गर्न प्रयोग गरिएका विधिहरू	3
१.५ वस्तुगत विवरणको सीमा	4
परिच्छेद २: गाउँपालिकाको परिचय.....	5
२.१ भौगोलिक अवस्थिति	5
२.२ नामाकरण	5
२.३ धारातलिय अवस्था.....	5
२.४ सामाजिक अवस्था.....	5
२.५ धार्मिक तथा सांस्कृतिक अवस्था.....	5
परिच्छेद ३: पारिवारिक विवरण तथा जनसंख्याको अवस्था.....	6
३.१ वडा अनुसार घरधुरी तथा जनसंख्या विवरण.....	6
३.२ गाउँपालिकाको अनुपस्थित जनसंख्या विवरण	7
३.३ उमेर तथा लिङ्गका आधारमा जनसंख्या विवरण.....	8
३.४ मातृभाषाको आधारमा घरधुरी र जनसंख्या विवरण	9
३.५ मातृभाषाको आधारमा जनसंख्या विवरण	11
३.५ धर्मका आधारमा घरधुरी र जनसंख्या विवरण.....	<i>Error! Bookmark not defined.</i>
३.६ जातियताका आधारमा घरधुरी र जनसंख्या विवरण	14
३.७ लिङ्ग र उमेरका आधारमा घरमुलीको विवरण.....	16
३.८ परिवारको प्रकारका आधारमा घरधुरी संख्या	17
३.९ घरको स्वामित्वका आधारमा घरपारिवार विवरण.....	18
३.१० मुख्य पेशाका आधारमा घरधुरी विवरण.....	19
३.११ अपांगताका आधारमा जनसंख्या विवरण.....	20
३.१२ बसाँइसराई सम्बन्धी विवरण.....	20

३.१३ व्यक्तिगत घटना सम्बन्धी विवरण.....	21
परिच्छेद ४: आर्थिक अवस्था	22
४.१ प्रमुख आर्थिक विवरण	22
४.१.१ मुख्य पेशाका आधारमा घरधुरी विवरण.....	22
४.१.२ खाद्यान्न आत्मनिर्भरताको अवस्था	22
४.१.३ आवास संरचना विवरण.....	23
४.१.४ बैदेशिक रोजगारीमा गएकाहरुको विवरण.....	27
४.१.५ बैंक खाता सम्बन्धि विवरण	28
४.१.६ घरधुरीको ऋण सम्बन्धि विवरण.....	28
४.२ भू-उपयोग तथा स्वामित्व	29
४.२.१ वर्तमान भू-उपयोग	29
४.२.२ जग्गाको किसिम	30
४.३ कृषि तथा पशु विकास	30
४.३.१ सिंचाइको स्रोत भएका घरधुरी विवरण	30
४.३.२ सिंचाइको स्रोतको प्रकार र प्रयोग गर्ने घरधुरी संख्या	31
४.३.३ कृषि बजार तथा हाटबजार सम्बन्धी	31
४.३.४ कृषि उत्पादन सम्बन्धि विवरण.....	32
४.३.५ पशुपालन गर्ने घरधुरी संख्या विवरण.....	33
४.३.६ गाउँपालिका बाट निर्यात हुने वस्तुहरु	35
४.४ पर्यटन विकास	36
४.४.१ धार्मिक, ऐतिहासिक तथा पर्यटकीय स्थल सम्बन्धी विवरण.....	36
परिच्छेद ५: सामाजिक अवस्था	38
५.१ शैक्षिक तथा मानव संसाधन विकास	38
५.१.१ साक्षरता दर	38
५.१.२ छ वर्ष र सोभन्दा माथिको शैक्षिक अवस्था.....	40
५.१.३ गाउँपालिकामा संचालित शैक्षिक संस्थाहरुको विवरण.....	40
५.१.४ विद्यालय गइरहेका छात्रछात्राको तहगत विवरण	43
५.१.५ शिक्षकहरुको विवरण	45
५.१.६ शैक्षिक संस्थामा उपलब्ध भौतिक पूर्वाधार तथा सुविधा (भवन, कोठा तथा डेस्क बेन्च)	45
५.१.६ शैक्षिक संस्थामा उपलब्ध भौतिक पूर्वाधार तथा सुविधा (शौचालय, खाने पानी, इन्टरनेट, पुस्तकालय, प्रयोगशाला र खेल मैदान).....	47
५.१.७ छात्रवृत्ति तथा लक्षित सुविधाको विवरण.....	49

५.१.७ शैक्षिक संस्थामा बालकलव, शान्तिक्षेत्र र बालमैत्री शिक्षण कार्यान्वयन	51
५.१.८ शैक्षिक संस्थाका प्रमुखहरूको सम्पर्क नं र लैङ्गिक विवरण	52
५.२ खानेपानी तथा सरसफाई	53
५.२.१ खानेपानीको स्रोतको विवरण	53
५.२.२ शौचालय प्रयोगको अवस्था	54
५.२.३ सार्वजनिक शौचालय	54
५.२.४ सरसफाई सम्बन्धि विवरण	55
५.३ महिला, बालबालिका तथा सामाजिक समावेशीकरण	56
५.३.१ अपाङ्गताका आधारमा जनसंख्या	56
५.४ युवा तथा खेलकुद र मनोरञ्जन	57
५.४.१ खेल मैदान सम्बन्धी विवरण	57
५.५ कला, भाषा तथा संस्कृति	57
५.५.१ धार्मिक स्थलको विवरण	57
५.५.२ स्थानीय चाडपर्व, जात्रा र मेलाको विवरण	58
५.६ शान्ति तथा सुरक्षाको अवस्था	58
परिच्छेद ६: वन तथा वातावरणीय स्थिति	59
६.१ तालतलैया, पोखरी र सीमसार क्षेत्र सम्बन्धी विवरण	59
६.२ विपद जोखिम व्यवस्थापन	59
६.२.१ विपद व्यवस्थापन पुर्व तयारी सम्बन्धि विवरण	59
६.२.२ विपद/प्रकोप बाट प्रभावित घरधुरी विवरण	59
६.३ पार्क तथा उद्यान सम्बन्धि विवरण	60
परिच्छेद ७: भौतिक विकासको अवस्था	61
७.१ यातायात पूर्वधार	61
७.१.१ झोलुङ्गे पुल तथा पुलपुलेसा	61
७.१.२ गाउँपालिका कार्यालय बाट प्रत्येक वडा केन्द्र पुग्न लाग्ने अनुमानित दुरी र समय	62
७.२ विद्युत तथा वैकल्पिक उर्जा	62
७.२.१ इन्धन उपयोग विवरण (खाना पकाउने इन्धनको आधारमा घरपरिवारको विवरण)	62
७.२.२ बत्तिको स्रोतका आधारमा घरपरिवारको विवरण	63
७.२.३ जलविद्युत, सौर्य उर्जाबाट विद्युत उत्पादन विवरण	63
७.३ सञ्चार तथा प्रविधि	64
७.३.१ आधुनिक सुविधामा पहुँच सम्बन्धी विवरण	64

७.४ आवास तथा भवन	64
७.४.१ गाउँपालिका अन्तर्गतका सरकारी भवन सम्बन्धी विवरण	64
७.४.२ शवदाहस्थल सम्बन्धी विवरण	65
परिच्छेद ८: संस्थागत तथा सुशासन स्थिति	66
८.१ संगठनात्मक तथा मानव संसाधनको अवस्था	66
८.२ गाउँकार्यपालिका पदाधिकारीहरु	67
८.५ ऐन, नीति, नियम र कार्यप्रणाली	67
८.५.१ गाउँपालिका स्वीकृत ऐन, नीति, नियम, निर्देशिका तथा मापदण्डहरु	67
८.५.२ गाउँपालिका कार्यलयमा कार्यरत कर्मचारी	68
माडसेबुङ गाउँपालिकाको स्रोत नक्साहरु	69

चित्र सुची

चित्र १: गाउँपालिकाको अनुपस्थित जनसंख्या	7
चित्र २ : उमेर तथा लिंगका आधारमा जनसंख्या विवरण	9
चित्र ३: मातृभाषा का आधारमा जनसंख्या विवरण	10
चित्र ४: मातृभाषाका आधारमा जनसंख्या विवरण	11
चित्र ५: धर्मका आधारमा जनसंख्या विवरण	12
चित्र ६: जातियताका आधारमा जनसंख्या विवरण	14
चित्र ७: लिङ्गका आधारमा घरमुलीको विवरण	16
चित्र ८: परिवारको प्रकारका आधारमा घरधुरीविवरण	17
चित्र ९: घरको स्वामित्वका आधारमा घरपारिवार विवरण	18
चित्र १०: परिवार को मुख्य पेशाका आधारमा घरधुरी विवरण	19
चित्र ११: खाद्यान्न बाली उत्पादन गर्ने घरधुरी विवरण	23
चित्र १२: घरको प्रकारका आधारमा घरधुरी विवरण	24
चित्र १३: छानाको प्रकारका आधारमा घरधुरी विवरण	25
चित्र १४: : घरको भित्ताको प्रकारका आधारमा घरधुरी विवरण	26
चित्र १५: ५ वर्ष माथिकाको साक्षर जनसंख्या	38
चित्र १६: ५ वयस्क साक्षरता जनसंख्या	39
चित्र १७: माडसेबुङ गाउँपालिकाको वडा बिभाजन	70
चित्र १८: भू-उपयोगका आधारमा गाउँपालिकाको नक्सा	71
चित्र १९: गाउँपालिकाका प्रमुख नदीहरु	72
चित्र २०: माडसेबुङ गाउँपालिकाको सडक संजाल	73
चित्र २१ माडसेबुङ गाउँपालिकाको कन्टोर नक्शा (CONTOUR MAP)	74
चित्र २२: माडसेबुङ गाउँपालिकाको उचाई विवरण (DEM)	75
चित्र २३: माडसेबुङ गाउँपालिकाको भिरालोपनको विवरण (SLOPE MAP)	76

तालिका सुची

तालिका १: वडा अनुसार घरधुरी तथा जनसंख्याको विवरण	6
तालिका २: राष्ट्रिय जनगणना २०६८ र गाउँपालिका प्रोफाइलका लागि गरिएको घरधुरी सर्वेक्षण (२०७५/७६) को आधारमा तुलनात्मक अध्ययन	6
तालिका ३: गाउँपालिकाको अनुपस्थित जनसंख्या विवरण	7
तालिका ४: उमेर तथा लिंगका आधारमा जनसंख्या विवरण	8
तालिका ५: वडागत रूपमा मातृभाषाका आधारमा घरधुरीसंख्या विवरण	9
तालिका ६: वडागत रूपमा मातृभाषाका आधारमा जनसंख्या विवरण	11
तालिका ७: वडागत रूपमा धर्मका आधारमा घरधुरी संख्या विवरण	12
तालिका ८: वडागत रूपमा धर्मका आधारमा जनसंख्या विवरण	13
तालिका ९: वडागत रूपमा जातियताका आधारमा घरधुरी विवरण	14
तालिका १०: वडागत रूपमा जातियताका आधारमा जनसंख्या विवरण	15
तालिका ११: लिङ्गका आधारमा घरमुलीको विवरण (वडागत)	16
तालिका १२: उमेर तथा लिङ्गका आधारमा घरमुलिको विवरण	16
तालिका १३: परिवारको प्रकारका आधारमा घरधुरी संख्या	17
तालिका १४: घरको स्वामित्वका आधारमा घरपारिवार विवरण (वडागत)	18
तालिका १५: परिवार को मुख्य पेशाका आधारमा घरधुरी विवरण	19
तालिका १६: वडागत अपाङ्गता भएका व्यक्तिको संख्या विवरण र अपाङ्गता प्रतिशत (%)	20
तालिका १७: बसाँइसराई सम्बन्धी विवरण	20
तालिका १८: व्यक्तिगत घटना सम्बन्धी विवरण	21
तालिका १९: मुख्य पेशाका आधारमा घरधुरी विवरण	22
तालिका २०: वडागत खाद्यान्न बाली उत्पादन गर्ने घरधुरी को खाद्यान्न आत्मनिर्भरताको विवरण	22
तालिका २१: घरको प्रकारका आधारमा घरधुरी संख्या	24
तालिका २२: छानाको प्रकारका आधारमा घरधुरी संख्या	25
तालिका २३: घरको भित्ताको प्रकारका आधारमा घरधुरी संख्या	26
तालिका २४: वैदेशिक रोजगारीको गन्तव्य देश र वडागत विवरण	27
तालिका २५: घरधुरीको बैंक खाता भएको/नभएको विवरण	28
तालिका २६: घरधुरीले ऋण लिए/नलिएको विवरण	28
तालिका २७: ऋण लिएका घरधुरीका ऋणको स्रोत विवरण	29
तालिका २८: ऋण लिएका घरधुरीको ऋण लिनको उद्देश्य	29
तालिका २९: वर्तमान भू-उपयोग	29

तालिका ३०: परिवारको स्वामित्वमा रहेको जग्गा जमिन सम्बन्धी वडागत विवरण	30
तालिका ३१: सिंचाइको स्रोतको विवरण	30
तालिका ३२: सिंचाइको स्रोतको प्रकार र प्रयोग गर्ने घरधुरी संख्या	31
तालिका ३३: माडसेबुङ गाउँपालिका क्षेत्रमा रहेका कृषि बजार तथा हाटबजार सम्बन्धी विवरण	31
तालिका ३४: वार्षिक मुख्य खाद्यान्न बालि उत्पादन तथा विक्री विवरण (के.जी.मा)	32
तालिका ३५: वार्षिक मुख्य नगदे बालि उत्पादन तथा विक्री विवरण (के.जी.मा)	32
तालिका ३६: पशुपालन गर्ने घरधुरी संख्या	33
तालिका ३७: मौरीपालन तथा माछा पालन गर्ने घरधुरी संख्या	33
तालिका ३८: दुध, मासु तथा अण्डा उत्पादन र विक्री विवरण	34
तालिका ३९: यस गाउँपालिका बाट निर्यात हुने वस्तुहरूको अनुमानित परिमाण	35
तालिका ४०: माडसेबुङ गाउँपालिका क्षेत्रमा रहेका पर्यटकीय स्थलहरूको विवरण	36
तालिका ४०: ५ वर्ष माथिकाको साक्षर जनसंख्या	38
तालिका ४०: वयस्क साक्षरता जनसंख्या	38
तालिका ४०: छ वर्ष र सोभन्दा माथिको शैक्षिक अवस्था	40
तालिका ४०: गाउँपालिकामा संचालित शैक्षिक संस्थाहरूको विवरण	40
तालिका ४०: विद्यालय गइरहेका छात्रछात्राको तहगत विवरण	43
तालिका ४०: शैक्षिक संस्थामा उपलब्ध भौतिक पूर्वाधार तथा सुविधा (भवन, कोठा तथा डेस्क बेन्च)	45
तालिका ४०: शैक्षिक संस्थामा उपलब्ध भौतिक पूर्वाधार तथा सुविधा	47
तालिका ४०: छात्रवृत्ति तथा लक्षित सुविधाको विवरण	49
तालिका ४०: शैक्षिक संस्थामा बालक्लव, शान्तिक्षेत्र र बालमैत्री शिक्षण कार्यान्वयन	51
तालिका ४०: शैक्षिक संस्थाका प्रमुखहरूको सम्पर्क नं र लैङ्गिक विवरण	52
तालिका ४२: खानेपानीको स्रोतको उपयोग गर्ने घरधुरीको वडागत विवरण	53
तालिका ४३: शौचालय प्रयोगको अवस्थाको वडागत विवरण	54
तालिका ४४: शौचालय नभएको घरधुरीमा शौचालय नहुनाको कारण	54
तालिका ४५: माडसेबुङ गाउँपालिका क्षेत्रमा रहेको सार्वजनिक शौचालयको विवरण	54
तालिका ४६: अपांगताका प्रकारका आधारमा जनसंख्या	56
तालिका ४८: गाउँपालिका क्षेत्रमा रहेका खेलमैदान सम्बन्धी विवरण	57
तालिका ४९: गाउँपालिका क्षेत्रमा रहेका धार्मिक स्थलको सम्बन्धी विवरण	57
तालिका ५०: गाउँपालिका क्षेत्रमा रहेका स्थानीय चाडपर्व- जात्रा सम्बन्धी विवरण	58
तालिका ५१: गाउँपालिका क्षेत्रमा रहेका सुरक्षा ईकाइहरूको विवरण	58
तालिका ५२: गाउँपालिका क्षेत्रमा रहेका तालतलैया र पोखरी हरूको विवरण	59

तालिका ५३: विपद व्यवस्थापन पुर्वतयारी विवरण	59
तालिका ५४: विपद/प्रकोप बाट प्रभावित घरधुरी विवरण	59
तालिका ५५: गाउँपालिकामा भएका पार्क तथा उद्यानहरु	60
तालिका ५६: स्थानीय तह भित्र पक्की , आरसिसि पुल, कल्भर्ट तथा झोलुगे पुलहरुको विवरण :	61
तालिका ५७: गाउँपालिका कार्यालय बाट प्रत्येक वडा केन्द्र पुग्न लाग्ने अनुमानित दुरी र समय	62
तालिका ५८: इन्धन उपयोग आधारमा वडागत घरधुरी विवरण	62
तालिका ५९: बत्ति बाल्ने इन्धनको प्रयोगको आधारमा वडागत घरधुरी विवरण	63
तालिका ६०: जलविद्युत, सौर्य उर्जाबाट लाभान्भित हुने घरधुरी संख्या	63
तालिका ६१: आधुनिक सुविधामा पहुँच सम्बन्धी वडागत विवरण	64
तालिका ६२: गाउँपालिका अन्तर्गतका सरकारी भवन सम्बन्धी विवरण	64
तालिका ६३: गाउँपालिका अन्तर्गतका शवदाहस्थलहरुको विवरण	65
तालिका ६४: माडसेबुङ गाउँपालिकाको निर्वाचित जनप्रतिनिधिहरुको विवरण	66
तालिका ६५: गाउँकार्यपालिका पदाधिकारीहरु गाउँपालिका टोल विकास संस्था सम्बन्धी विवरण	67
तालिका ६६: माडसेबुङ गाउँपालिका कार्यलयमा कार्यरत कर्मचारीहरुको विवरण	68

माडसेबुङ गाउँपालिकाको पार्श्वचित्र २०७५

परिच्छेद १: परिचय

१.१ परिचय

विकेन्द्रीकरण मार्फत् स्थानीय स्वशासन प्रक्रियालाई व्यवस्थित गर्ने अभिप्रायले नेपालको संविधान २०७२ जारी गरि संघीय लोकतान्त्रिक गणतन्त्रात्मक राज्यमा रुपान्तरण भइसकेको अवस्थामा सबै स्थानीय तहहरूले प्राप्त अधिकारहरूको उच्चतम अभ्यासका लागि सबै भन्दा पहिलो आवश्यकता स्थानीय तहको बिस्तृत र सही बस्तुगत विवरण नै हो जसका आधारमा स्थानीय कानून, नीति निर्माण, कार्यक्रम, स्थानीय स्रोतको परिचालनका लागि ति निकायहरूले समसामयिक सूचनामा आधारित रहेर आवधिक योजना तयार गर्नु पर्ने र आवधिक योजनाको लागि सूचना, तथ्याङ्क सहितको वस्तुगत विवरण तयार गर्नु पर्ने स्पष्ट कानुनी व्यवस्था गरेको छ । नयाँ संघीय संरचना पछि नेपालको संविधानले स्थानीय, प्रदेश र संघीय सरकार गरी तिन वटा संरचनाहरू निर्माण पछि स्थानीय तहका तथ्याङ्कहरूको अभिलेखीकरण गर्ने अधिकार गाउँपालिकाबाट नै कार्यन्वयन गर्ने नियम अनुसार विधिवत रूपमा प्रयास प्रारम्भ प्रा.लि., बिर्तामोड, झापालालाई चयन गरि उक्त सेवाप्रदायक संस्थाको प्राबिधिक सहयोग र सहकार्यमा गाउँपालिकाको जनसांख्यिक विवरण र विश्लेषण, आर्थिक विकासका अवस्था र क्षेत्र, सामाजिक विकासको अवस्था र क्षेत्र, भौतिक विकासको अवस्था र क्षेत्र, वन तथा वातावरणको अवस्था र क्षेत्र तथा संस्थागत विकास र सुशासनको अवस्था सम्बन्धी तथ्याङ्कलाई संकलन, विश्लेषण गरी गाउँपालिकाको वृहत तथ्याङ्क सहितको पार्श्वचित्र तयार गरिएको छ ।

समसामयिक तथा दिगो विकासका लागि प्रभावकारी योजना र योजनाका लागि गुणस्तरीय तथ्याङ्क अपरिहार्य छ । कुनै पनि विकास योजनाको सफलता, जानकारी कुन स्तरमा भएको छ भन्ने कुराको वास्तविक मूल्याङ्कन सही तथ्याङ्कबाट मात्र मापन गर्न सकिन्छ । गुणस्तरीय तथ्याङ्कले आर्थिक, भौतिक तथा सामाजिक विकासका लागि सही र बैज्ञानिक निर्णय लिन एवं जनमैत्री नीति नियमहरू निर्माण गर्न साथै विद्यमान नीति नियमहरूको समयानुकूल परिमार्जन गर्न, र समुदायका सबै नागरिकहरूबीच विगत, वर्तमान र भविष्यको अवस्था बारे प्रमाण प्रदान गर्न सक्छ । गुणस्तरीय तथ्याङ्क को अभावमा हुने विकास योजना फितलो बन्न सक्छ भन्ने कुरामा कसैको पनि दुइमत छैन । आजको प्रतिस्पर्धात्मक समयमा विकासलाई बढ्दो विश्वव्यापीकरणसँग तुलना गरेर समेत हेर्नु पर्ने वातावरण बन्दै गइरहेको छ । यसका लागि भरपर्दो तथ्याङ्कको आवश्यकता पर्दछ । गाउँपालिकाको आवधिक योजना निर्माण गर्न र योजना अनुसारका कार्यक्रम, परियोजना तथा विकासका क्रियाकलाप सञ्चालन गर्नका लागि सबै पक्षको तथ्याङ्कको जरुरत पर्दछ । यसमा पनि प्राथमिक स्रोतबाट संकलन गरिएका तथ्याङ्कहरू अन्य द्वितीय स्रोतबाट संकलन गरिएका भन्दा बढी महत्वपूर्ण र गुणस्तरीय हुन्छ ।

परम्परागत तथ्याङ्क संकलनका माध्यम तथा तरिकाहरूबाट प्रभावकारी र गुणस्तरीय तथ्याङ्क संकलनमा कठिनाई उत्पन्न हुने गर्दछ भने आर्थिक स्रोत साधनको समेत मितव्यायिता नहुने हुँदा आधुनिक प्रविधिहरूको प्रयोगलाई अबलम्बन गर्नु पर्ने आवश्यकता संगै यस गाउँपालिकाको सम्पूर्ण घरधुरीको विवरणलाई मोवाइल प्रविधिको प्रयोग गरी संकलन गर्ने प्रयास गरिएको छ । जसबाट समय र आर्थिकस्रोतमा मितव्यायिताका साथै तथ्याङ्कको गुणस्तरीयतामा समेत सुधार आएको पाइएको छ ।

१.२ वस्तुगत विवरण प्रकाशन गर्नुको उद्देश्य

माडसेबुङ गाउँपालिकाको सामाजिक, आर्थिक, भौगोलिक लगायतको समग्र वस्तुस्थिति झल्काई गाउँपालिकाको आवधिक र दिगो विकास योजना तर्जुमा गर्न आधार रेखा (Baseline) तथ्याङ्क उपलब्ध गराउनु यस वस्तुगत विवरणको मूल उद्देश्य हो । आवश्यक सूचना तथा तथ्याङ्कहरू उपलब्ध गराई गाउँपालिकाको विस्तृत पार्श्वचित्र तयार गर्न वस्तुगत स्थिति विश्लेषण गर्न सहयोग गर्नु यस दस्तावेजको अर्को प्रमुख उद्देश्य हो । यस वस्तुगत विवरणका थप विशिष्ट उद्देश्यहरू देहाय अनुसार रहेका छन्:-

- माडसेबुङ गाउँपालिकाको वस्तुस्थितिको बारेमा जानकारी गराउन ।
- गाउँपालिकाको आर्थिक, सामाजिक, भौतिक पूर्वाधार, भौगोलिक, राजनीतिक वातावरणको बारेमा अभिलेखीकरण गर्न ।
- गाउँपालिकामा रहेका विभिन्न स्रोत साधनको उपलब्धता र स्थिति विश्लेषण गर्न ।
- गाउँपालिकामा रहेका सरकारी कार्यालय, व्यावसाय तथा संघ संस्थाहरूको एकीकृत विवरण विश्लेषण गर्न ।
- गाउँपालिकाको विषयगत/क्षेत्रगत विकासका सम्भावनाहरूको बारेमा विश्लेषण गर्न ।
- गाउँपालिकाको आवधिक/वार्षिक योजना तर्जुमाको लागि समग्र क्षेत्रको सूचना/तथ्याङ्क उपलब्ध गराउन ।

१.३ गाउँपालिका वस्तुगत विवरण (पार्श्वचित्र) निर्माणका आधारहरू

क) नेपालको संविधान:

नेपालको संविधानको अनुसूची ५ को क्रमसंख्या १३ मा केन्द्रीय तथ्याङ्क (राष्ट्रिय, अन्तरराष्ट्रिय मानक र गुणस्तर) लाई सङ्घको अधिकारको सूचीमा राखी नेपाल सरकारले यसको मापदण्ड निर्धारण गर्ने जिम्मेवारी प्रदान गरेको छ भने अनुसूची ६ को क्रमसंख्या ६ मा प्रदेश तथ्याङ्कलाई प्रदेशको अधिकारको सूचीमा सूचीकृत गरिएको छ । संविधानको धारा ५७ को उपधारा (४), धारा २१४ को उपधारा (२), धारा २२१ को उपधारा (२), धारा २२६ को उपधारा (१) अनुसार स्थानीय तहको अधिकारको सूची अनुसूची ८ बमोजिम हुनेछ । नेपालको संविधानको अनुसूची ८ मा स्थानीय तहको अधिकारको सूचीको क्रमसंख्या ६ मा स्थानीय तथ्याङ्क तथा अभिलेख संकलन सम्बन्धी अधिकार तथा क्रमसंख्या १७ मा वेरोजगारको तथ्याङ्क संकलन सम्बन्धी अधिकारलाई सूचीकृत गरेको छ ।

ख) नेपाल सरकारबाट स्वीकृत संघ, प्रदेश र स्थानीय तहको अधिकारहरूको कार्य विस्तृतीकरण प्रतिवेदन:

नेपाल सरकारबाट स्वीकृत संघ, प्रदेश र स्थानीय तहको अधिकारको कार्य विस्तृतीकरणले केन्द्रीय तथ्याङ्क अन्तर्गत तथ्याङ्क सम्बन्धी राष्ट्रिय नीति, कानून, मापदण्ड, राष्ट्रिय तथ्याङ्क प्रणालीको व्यवस्थापन र गुणस्तर निर्धारण, राष्ट्रियस्तरको गणना र सर्वेक्षण व्यवस्थापन, नेपाल स्ट्याण्डर्ड वर्गीकरण र मापदण्ड विकास र प्रयोग तथा तथ्याङ्कसम्बन्धी सल्लाहकारी भूमिका बारे उल्लेख गरेको छ । यसैगरी प्रदेश तथ्याङ्क अन्तर्गत तथ्याङ्क सम्बन्धी प्रदेश नीति, कानून तथा मापदण्ड, नेपाल स्ट्याण्डर्ड वर्गीकरण र मापदण्ड अनुसार प्रादेशिक तहको तथ्याङ्क व्यवस्थापन, प्रदेश तहको तथ्याङ्कको सूचना प्रणाली व्यवस्थापन तथा प्रादेशिक तथ्याङ्कीय अभिलेख संरक्षण र व्यवस्थापन आदि उल्लेख गरेको छ ।

संविधानको अनुसूची ८ को स्थानीय तहको एकल अधिकारको विस्तृतीकरणले स्थानीय तथ्याङ्क सम्बन्धी नीति, कानून, मापदण्ड तर्जुमा, वेरोजगारको तथ्याङ्कसहित स्थानीय तहको आधारभूत तथ्याङ्क व्यवस्थापन, तथ्याङ्कीय अभिलेख व्यवस्थापन, सूचना तथा प्रविधियुक्त तथ्याङ्क व्यवस्थापनको जिम्मेवारी स्थानीय सरकारमा रहेको छ ।

ग) तथ्याङ्क ऐन, २०१५ तथा नियमावली, २०४१:

जनतालाई अधिक मात्रामा ठोस हित हुने नीति निर्धारण गर्न, सरकारी निकायहरूको प्रशासकीय निपुर्णता बढाउन र मुलुकको आर्थिक गतिविधिबारे यथार्थ ज्ञान प्राप्त गर्न नेपाल सरकारलाई यथार्थ आधार चाहिने र त्यस्तो आधार जुटाउन तथ्याङ्क संकलन सम्बन्धी सुविधाको व्यवस्था गर्न तथ्याङ्क संकलन, विश्लेषण, अभिलेख र प्रकाशन गर्ने कामको निमित्त एक केन्द्रीय विभागको स्थापना गरी शान्ति, सुव्यवस्था, जनताको सुविधा र आर्थिक हित कायम राख्न तथ्याङ्क ऐन, २०१५ जारी गरिएको छ ।

घ) स्थानीय तहको योजना तथा बजेट तर्जुमा दिग्दर्शन, २०७४:

दिग्दर्शनको दफा ८.२ मा गाउँपालिका वा नगरपालिकाले वार्षिक योजना तथा बजेट तर्जुमा गर्नु पूर्व स्थानीय तहको भौगोलिक, सामाजिक, आर्थिक तथा पूर्वाधार लगायतका क्षेत्रको यथार्थ स्थिति देखिने गरी वस्तुस्थिती विवरण (Profile) तयार वा अद्यावधिक गर्नु पर्नेछ । अद्यावधिक वस्तुस्थिती विवरण आफ्नो वेब साइट मार्फत सार्वजनिक गर्नु पर्ने व्यवस्था गरेको छ ।

ङ) स्थानीय सरकार संचालन ऐन, २०७४:

तथ्यांक सम्बन्धि निम्न बमोजिम कार्य स्थानीय तह बाट नै गर्नु पर्ने प्रावधान भएको:

- स्थानीय तथ्यांक सम्बन्धि नीति, कानून, मापदण्ड, योजना कार्यान्वयन र अनुगमन;
- आधारभूत तथ्यांक संकलन र व्यवस्थापन;
- जन्म, मृत्यु, विवाह सम्बन्ध, सम्बन्ध बिच्छेद, बसाइ सराइ, आदिको दर्ता दर्ता, र पारिवारिक लागतको अभिलेख तथा पंजीकरण व्यवस्थापन;
- सूचना तथा सञ्चार, प्रविधियुक्त आधारभूत तथ्यांकको संकलन र व्यवस्थापन; र
- स्थानीय तथ्यांक र अभिलेख संकलन सम्बन्धि अन्य कार्य ।

१.४ तथ्याङ्क संकलन गर्न तथा पार्श्वचित्र निर्माण गर्न प्रयोग गरिएका विधिहरू

पार्श्वचित्र तयार गर्नका लागि निम्न चरणहरू पुरा गरिएको छ ।

क) तथ्याङ्क संकलनका लागि प्रश्नावली तयार

यो दस्तावेजको तयारीका क्रममा सर्वप्रथम सङ्घीय मामिला तथा सामान्य प्रशासनबाट जारी गरिएको गाउँ/नगर वस्तुगत विवरण तयारी कार्यविधि २०७५ ले व्यवस्था गरेबमोजिम विभिन्न विषयगत सूचनाहरूको लागि सूचना संकलन गर्नका लागि प्रश्नावली तयार गरियो । प्रश्नावलीलाई मोवाइल प्रविधिमा स्थानान्तरण गरी सफट्वयर प्रणालीसँग जोड्ने काम सम्पन्न गरिसके पछि माडसेबुड गाउँपालिका लगायत स्थानीय राजनीतिक दलका प्रतिनिधिहरूसँगको छलफल गरियो। छलफलबाट आएका सुझाव तथा गा.पा.प्रतिनिधिहरूको अनुरोधमा केहि विशेष तथ्याङ्क संकलन गर्न प्रश्नावलिलाई संसोधन गरियो ।

ख) तथ्याङ्क संकलक स्वयंसेवकहरूको छनौट तथा अभिमुखीकरण

गाउँपालिका पार्श्वचित्र निर्माण का लागि चाहिने सम्पूर्ण तथ्याङ्कका लागि सम्बन्धित वडाबाट ५-६ जना प्रति वडा योग्य तथ्याङ्क संकलकको छनौट गरियो । संकलक छनौट गर्दा अनुभवी, भौगोलिक जानकारी भएको र जनघनत्वलाई ध्यान दिइएको थियो भने जातीय, भाषिक, वर्ग र लैङ्गिक जस्ता साझा सवालहरूलाई समेत आधारको रूपमा लिइएको थियो । स्थानीय भाषाको ज्ञान भएको र स्मार्ट मोवाइल चलाउन जाने व्यक्तिलाई प्राथमिकता दिइएको थियो । तथ्याङ्क संकलन अवधिभर संकलकहरूको अनुगमन, निरीक्षण र आवश्यक पृष्ठपोषण प्रदान गरिएको थियो ।

ग) तथ्यांक संकलन

मोवाइल प्रविधिमा आधारित सफ्टवेर निर्माण गरी प्रश्नावलीहरूलाई सफ्टवेरमा राखेर तथ्याङ्क संकलनलाई द्रुत गतिमा सम्पन्न गरिएको छ । प्रश्नावलीहरूलाई तर्कसंगत ढंगबाट नियन्त्रित गरिएको हुँदा मानवीय त्रुटीहरूलाई कम गरी प्रभावकारिता र मितव्यायितालाई वृद्धि गरि तथ्याङ्कलाई अद्यावधिक गरिएको ।

घ) तथ्याङ्क रुजु गर्नका लागि जानकारी कार्यशालाको आयोजना

संकलित तथ्याङ्कहरूको विवरण सहित वडा प्रतिनिधिहरूमाझ एक दिने कार्यशाला आयोजना गरियो । विभिन्न संघसस्था, अन्य सरोकारवाला र गाउँपालिका परिषदको सहभागितामा विभिन्न विषयसँग सम्बन्धित व्यक्तिहरूबाट कार्यशाला सहजीकरण भएको थियो । जसले गर्दा निर्माण गरिएको गाउँपालिका पार्श्वचित्र वास्तविक र स्तरीय हुने कुरालाई योगदान पुगेको छ ।

ङ) जनसंख्या, आर्थिक सामाजिक, संस्थागत तथा अन्य सम्पूर्ण तथ्याङ्कको विश्लेषण

संकलित तथ्याङ्कहरूलाई मोवाइलबाट कम्प्युटरमा स्थानान्तरण र भण्डारण गरियो । यसरी संकलन गरिएको विस्तृत तथ्याङ्कमा प्राथमिक स्रोतबाट संकलन गरिएको सम्पूर्ण घरधुरी र परिवारको अभिलेख, समूह छलफल, स्रोत व्यक्ति अन्तरवाता र प्रत्यक्ष जानकारी संकलन गरीएका संस्थागत तथ्याङ्कहरू रहेका छन भने द्वितीय स्रोत अन्तर्गत गाउँपालिकाको विगतको अभिलेख र पार्श्वचित्र, विभिन्न प्रकाशन, पत्रपत्रिका, इन्टरनेट आदिबाट प्राप्त गरिएको छ । तथ्याङ्कलाई विश्लेषण गर्नका लागि Microsoft Excel, Google Fusion Table जस्ता सफ्टवेरहरूको प्रयोग गरिएको छ । Arcview GIS 10.4 र Open Street Map र अन्य भौगोलिक विश्लेषण गर्ने प्रविधिहरूको समेत उपयोग गरिएको छ ।

१.५ वस्तुगत विवरणको सीमा

यस विवरणले वस्तुतः माडसेबुङ गाउँपालिका क्षेत्रको तथ्याङ्कलाई समेटेको छ । गाउँ/नगर वस्तुस्थिति विवरण तयारी कार्यविधि २०७५ अनुरूप गाउँपालिकाका विभिन्न प्रकारका सूचनाहरू यसमा संग्रह गरिएका छन् । शिक्षा, स्वास्थ्य, संचार, शान्तिसुरक्षा, यातायात, कृषि, पशुपालन र उद्योगधन्धा लगायतका पेशा व्यवसायका साथमा बालबालिका, महिला र अपांगता भएका ब्यक्तिहरूको अवस्था तथा तिनलाई दिइएका सेवा र सुविधाका बारेमा पनि वस्तुगत विवरणमा समावेश गरिएको छ । वस्तुगत विवरण तयारीको क्षेत्र भौगोलिक रूपमा माडसेबुङ गाउँपालिका रहेको छ भने विषयवस्तुका दृष्टिले सङ्घीय मामिला तथा सामान्य प्रशासन मन्त्रालयले तोकेको घरधुरी विवरणको फारमले समेट्ने विषयवस्तु समेटिएका छन् ।

परिच्छेद २: गाउँपालिकाको परिचय

२.१ भौगोलिक अवस्थिति

माडसेबुङ गाउँपालिका प्रदेश नं १, इलाम जिल्ला को पश्चिम भेगमा अवस्थित रहेको छ। नेपाल सरकारको पछिल्लो राज्य पुनर्संरचना २०७३ ले साविकको गजुरमुखी, इभाङ र बाझो गाउँ विकास समितिहरू लाई समावेश गरी माडसेबुङ गाउँपालिका निर्माण गरिएको हो । यस गाउँपालिकाको पूर्वमा देउमाई नगरपालिका र माई नगरपालिका, पश्चिम र दक्षिणमा चुलाचुली गाउँपालिका, र उत्तरमा फाकफोकथुम गाउँपालिका र पाँचथर जिल्ला (मिकलाजुङ गाउँपालिका) संग सिमाना जोडिएको छ । झापा जिल्लासंग उत्तर दक्षिण कच्ची सडक यातायातले जोडिएको यस गाउँपालिका मा राँके रवि सडक अन्तर्गत पाँचथर जिल्लाको रवि बजार हुँदै आवतजावत गर्न सकिन्छ । त्यस्तै, देउमाई नगरपालिका को मंगलबारे बजार हुँदै इलाम सम्म पनि जान सकिन्छ ।

२.२ नामाकरण

“माडसेबुङ” लिम्बु भाषामा राखिएको नाम हो । किराँतहरूको भाषामा “मांग” भन्नाले “देवताको वासस्थान” भन्ने बुझिन्छ । किराँतहरूको इतिहास तथा बाहुल्यता रहेको यस स्थानमा देवताहरूले रुचाएको/मन पराएको स्थान भएको हुनाले यस स्थानको नाम “माडसेबुङ” रहन गएको हो ।

२.३ धारातलिय अवस्था

यस गाउँपालिका २६° ४३' ४२.५८२" देखि २६° ५५' ३५.३९६४" उत्तरी अक्षांश र ८७° ३८' ५५.२४४४" देखि ८७° ४७' २९.०११२" पूर्वी देशान्तरमा फैलिएको छ । समुन्द्र सतहबाट ५१.५ मिटर देखी २०२० मिटर सम्मको उचाईमा अवस्थित यस गाउँपालिका को कुल क्षेत्रफल १७१.८२ वर्ग कि.मि. रहेको छ भने कुल जनसंख्या १८,३९८ रहेको छ । यो गाउँपालिका ६ वटा वडामा विभाजन भएको छ ।

२.४ सामाजिक अवस्था

यस गाउँपालिका भित्र जनजातिहरूको बाहुल्यता रहेको छ । यहाँ मुख्यतयः लिम्बु (४१.७९ %) र राई (३७.७४ %) जातिको बसोबास छ । यस गाउँपालिकाका अधिकांश जनसंख्या कृषि पेशामा आवद्ध छन्।

२.५ धार्मिक तथा सांस्कृतिक अवस्था

यस गाउँपालिकामा पुर्वकै प्रसिद्ध मानिने गजुरमुखी धाम, माडमालुङ, र किरात धर्मावलम्बीहरूको धार्मिक स्थल तथा किराँत धर्म गुरु आत्मानन्द लिङ्गदेनको कुटि रहेको लारुम्बा जस्ता प्रसिद्ध तिर्थस्थलहरू रहेका छन् । प्राकृतिक रूप ले पनि अत्यन्तै सुन्दर र हिन्दु तथा किराँत धर्मावलम्बीहरू को महत्वपूर्ण स्थानहरू रहेको यस गाउँपालिकामा प्राकृतिक तथा धार्मिक पर्यटनको प्रचुर मात्रामा सम्भावना रहेको छ ।

परिच्छेद ३: पारिवारिक विवरण तथा जनसंख्याको अवस्था

३.१ वडा अनुसार घरधुरी तथा जनसंख्या विवरण

तालिका १: वडा अनुसार घरधुरी तथा जनसंख्याको विवरण

वडा नं.	घरधुरी संख्या	जनसंख्या			क्षेत्रफल(वर्ग कि.मी.)	जनघनत्व
		महिला	पुरुष	कुल जनसंख्या		
१	६९७	१,६७८	१,८०१	३,४७९	२१.५०	१६१.८१
२	७५७	१,८२०	१,९८०	३,८००	२२.६०	१६८.१४
३	८०४	१,९३९	२,१८६	४,१२५	३४.०४	१२१.१८
४	४२१	८६०	१,०५३	१,९१३	५५.२१	३४.६५
५	५९०	१,२९८	१,४३२	२,७३०	१२.६८	२१५.३
६	५००	१,२५३	१,२४९	२,५०२	२५.७९	९७.०१
जम्मा	३,७६९	८,८४८	९,७०१	१८,५४९	१७१.८२	१०७.९६

स्रोत : माडसेबुड गाउँपालिका पार्श्वचित्र निर्माण सर्वेक्षण २०७५/७६

तालिका २: राष्ट्रिय जनगणना २०६८ र गाउँपालिका प्रोफाइलका लागि गरिएको घरधुरी सर्वेक्षण (२०७५/७६) को आधारमा तुलनात्मक अध्ययन

वडा नं.	समावेश गाविस	जनगणना २०६८		२०७५/७६ सर्वेक्षण		जनसंख्या वृद्धि प्रतिशत (%)
		घरधुरी	जनसंख्या	घरधुरी	जनसंख्या	
१	गजुरमुखी(१-९)	६९१	३,३९३	६९७	३,४७९	२.५३
२	इभाङ्ग(१-५,९)	७२७	३,४४५	७५७	३,८००	१०.३
३	बाँझो (७,८) र इभाङ्ग(६-८)	८२४	४,११३	८०४	४,१२५	०.२९
४	बाँझो(२)	३७३	१,९५४	४२१	१,९१३	-२.१
५	बाँझो(९)	६१३	३,२८६	५९०	२,७३०	-१६.९२
६	बाँझो(१,३-६)	५०१	२,३१२	५००	२,५०२	८.२२
जम्मा		३,७२९	१८,५०३	३,७६९	१८,५४९	०.२५

स्रोत : माडसेबुड गाउँपालिका पार्श्वचित्र निर्माण सर्वेक्षण २०७५/७६

यस गाउँपालिकाको समग्र जनसंख्या २०६८ साल को राष्ट्रिय जनगणनाको भन्दा कुल (-)०.२५% ले कम भएको छ ।

३.२ गाउँपालिकाको अनुपस्थित जनसंख्या विवरण

तालिका ३: गाउँपालिकाको अनुपस्थित जनसंख्या विवरण

वडा नं.	गाउँपालिकाको कुल जनसंख्या	गाउँपालिका बाहिर बस्ने कुल जनसंख्या	गा.पा. बाहिर भएका जनसंख्या प्रतिशत (%)	विदेशमा बस्ने जनसंख्या			नेपाल भित्रै अन्यत्र बस्ने		
				महिला	पुरुष	जम्मा	महिला	पुरुष	जम्मा
१	३,४७९	२५६	७.३६	१५	१४१	१५६	४४	५६	१००
२	३,६००	२५८	६.७९	२५	१२४	१४९	५४	५५	१०९
३	४,१२५	८५१	२०.६३	२८	२७३	३०१	२४७	३०३	५५०
४	१,९१३	१७८	९.३	४	५६	६०	५३	६५	११८
५	२,७३०	३६६	१३.४१	१७	१०३	१२०	९४	१५२	२४६
६	२,५०२	२७५	१०.९९	३१	११२	१४३	६३	६९	१३२
जम्मा	१८,५४९	२,१८४	११.७७	१२०	८०९	९२९	५५५	७००	१,२५५

स्रोत : माडसेबुङ गाउँपालिका पार्श्वचित्र निर्माण सर्वेक्षण २०७५।७६

चित्र १: गाउँपालिकाको अनुपस्थित जनसंख्या

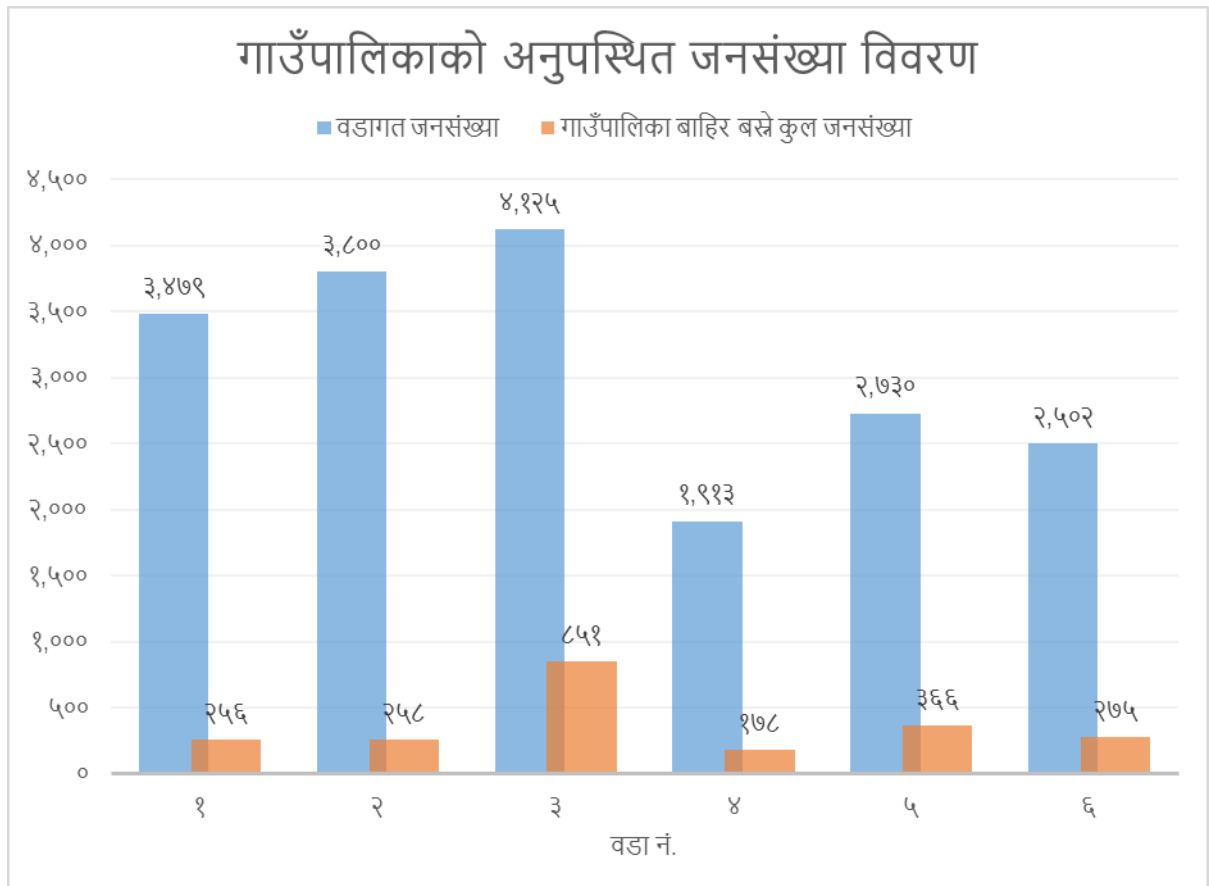

३.३ उमेर तथा लिंगका आधारमा जनसंख्या विवरण

तालिका ४: उमेर तथा लिंगका आधारमा जनसंख्या विवरण

उमेर समूह	महिला	पुरुष	जम्मा	महिला (%)	पुरुष (%)
० देखि ४	५४१	५४४	१,०८५	४९.८६	५०.१४
५ देखि ९	६५५	६९४	१,३४९	४८.५५	५१.४५
१० देखि १४	८३४	८५७	१,६९१	४९.३२	५०.६८
१५ देखि १९	९९४	१,०४९	२,०४३	४८.६५	५१.३५
२० देखि २४	९७८	१,१४९	२,१२७	४५.९८	५४.०२
२५ देखि २९	७५४	९७९	१,७३३	४३.५१	५६.४९
३० देखि ३४	६८६	८११	१,४९७	४५.८२	५४.१८
३५ देखि ३९	५६६	७०४	१,२७०	४४.५७	५५.४३
४० देखि ४४	५२१	५२४	१,०४५	४९.८६	५०.१४
४५ देखि ४९	४९८	४६२	९६०	५१.८८	४८.१३
५० देखि ५४	४९३	४९०	९८३	५०.१५	४९.८५
५५ देखि ५९	३४६	३८९	७३५	४७.०७	५२.९३
६० देखि ६४	३१७	३६२	६७९	४६.६९	५३.३१
६५ देखि ६९	२४९	२६०	५०९	४८.९२	५१.०८
७० देखि माथि	४१६	४२७	८४३	४९.३५	५०.६५
जम्मा	८,८४८	९,७०१	१८,५४९	४७.७	५२.३

स्रोत : माडसेबुङ गाउँपालिका पार्श्वचित्र निर्माण सर्वेक्षण २०७५।७६

चित्र २ : उमेर तथा लिंगका आधारमा जनसंख्या विवरण

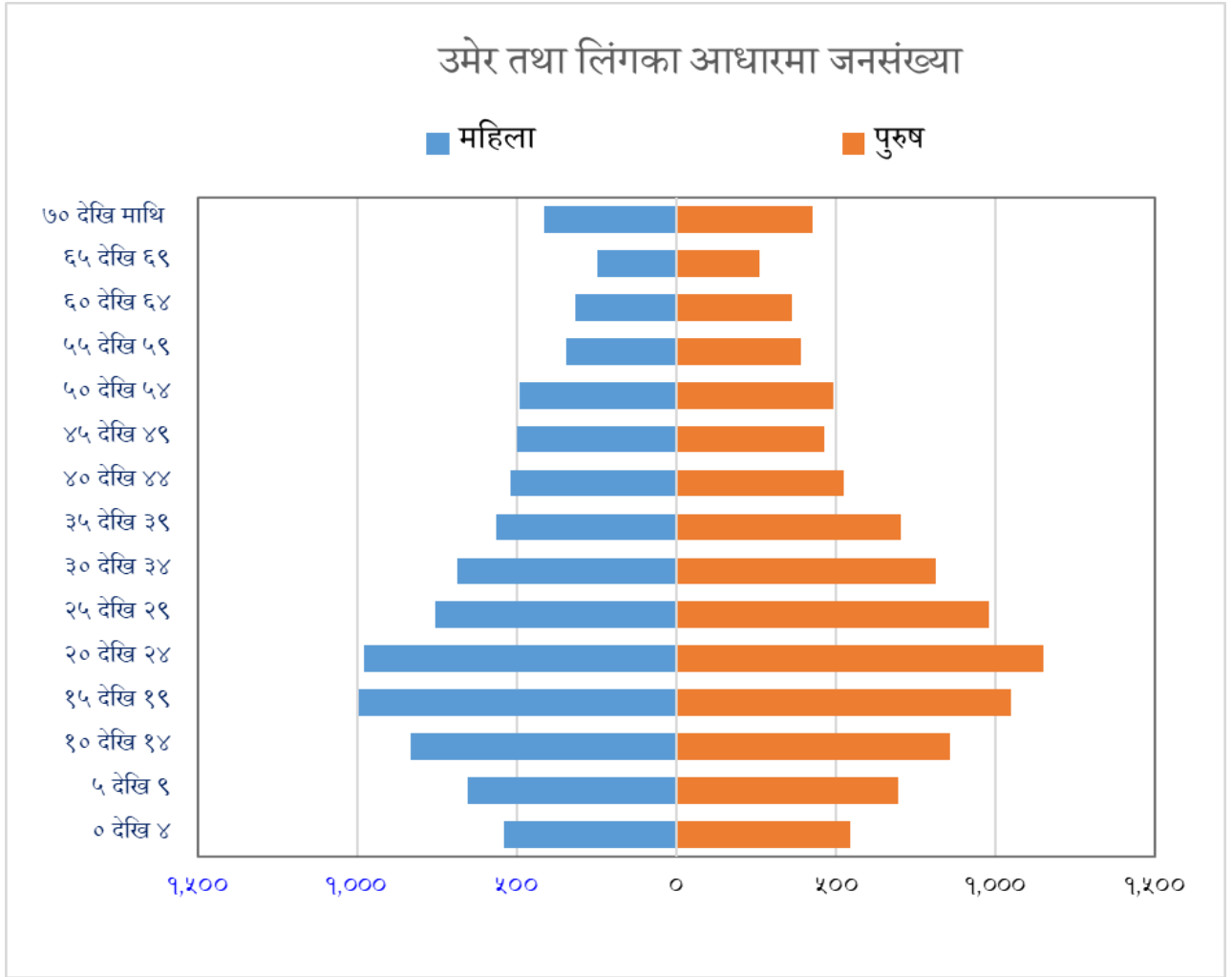

३.४ मातृभाषाको आधारमा घरधुरी र जनसंख्या विवरण

तालिका ५: वडागत रूपमा मातृभाषाका आधारमा घरधुरीसंख्या विवरण

मातृभाषा	वडा न						जम्मा	प्रतिशत (%)
	१	२	३	४	५	६		
लिम्बु	२८९	२२९	४४३	१४९	४६३	७	१,५८०	४१.९२
राई	७८	२४९	२१६	२३९	७०	४४३	१,२९५	३४.३६
नेपाली	२९१	२७७	१४४	१८	४१	४९	८२०	२१.७६
नेपालभाषा	२६	१		२			२९	०.७७
मगर	४			१०	१४		२८	०.७४
तामाङ	८		१	३		१	१३	०.३४
मैथिली	१	१			२		४	०.११
जम्मा	६९७	७५७	८०४	४२१	५९०	५००	३,७६९	१००.

स्रोत : माडसेबुङ गाउँपालिका पार्श्वचित्र निर्माण सर्वेक्षण २०७५।७६

चित्र ३: मातृभाषा का आधारमा जनसंख्या विवरण

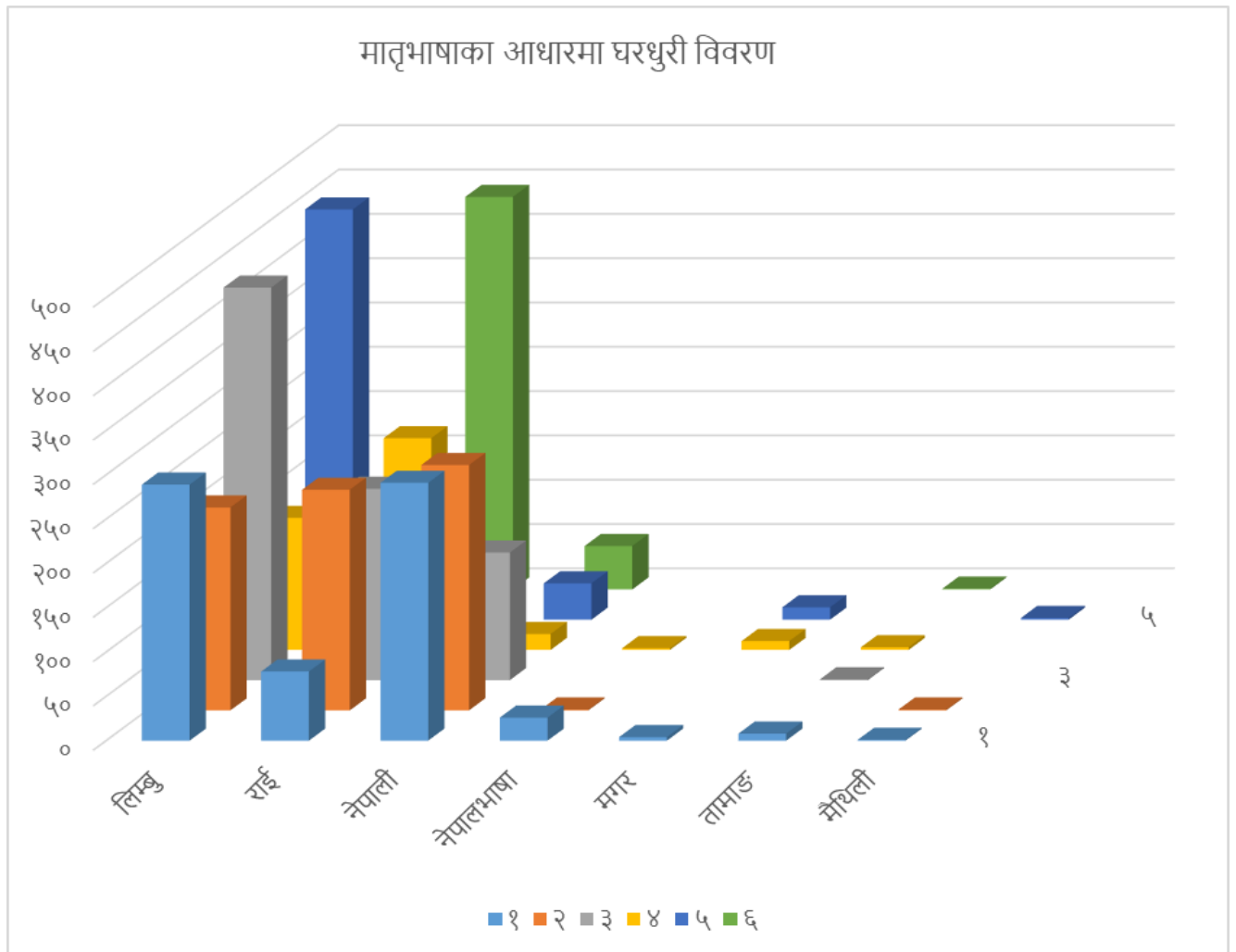

३.५ मातृभाषाको आधारमा घरधुरी र जनसंख्या विवरण

तालिका ६: वडागत रूपमा मातृभाषाका आधारमा जनसंख्या विवरण

धर्म	वडा न						कुल जम्मा
	१	२	३	४	५	६	
किराँत	१,४२७	१,२३२	२,३०९	१,०४५	२,७२०	१,९४८	१०,६८१
हिन्दु	४२५	१,२०९	१,१०१	२९०	८	३०३	३,३३६
क्रिस्चियन	१,४४९	१,३४९	७१०	२९१	२	२०	३,८२१
स्वार्गिक मार्ग	१२२	५	०	२६७	०	२२१	६१५
बौद्ध	१५	०	०	१७	०	०	३२
प्रकृति	३८	०	५	०	०	१०	५३
नास्तिक	३	५	०	३	०	०	११
जम्मा	३,४७९	३,८००	४,१२५	१,९१३	२,७३०	२,५०२	१८,५४९

स्रोत : माडसेबुङ गाउँपालिका पार्श्वचित्र निर्माण सर्वेक्षण २०७५।७६

चित्र ४: मातृभाषाका आधारमा जनसंख्या विवरण

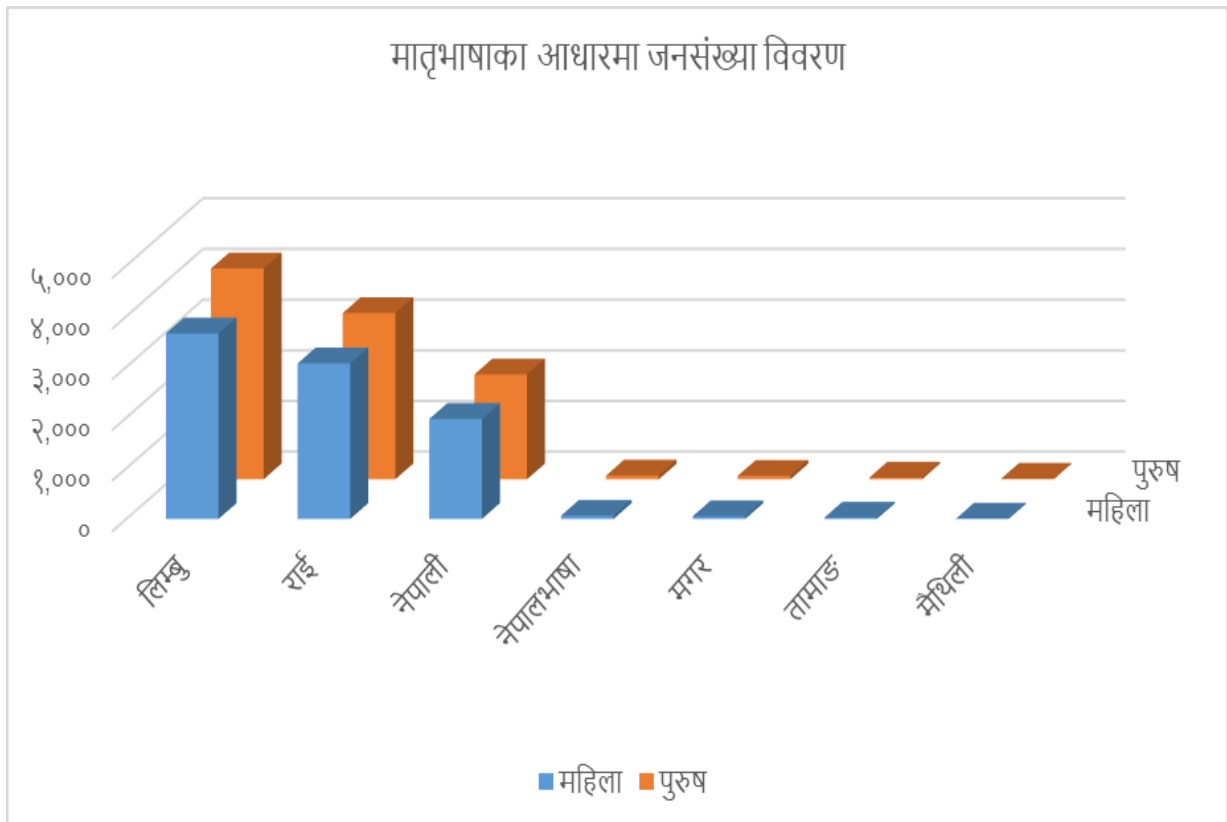

तालिका ७: वडागत रूपमा धर्मका आधारमा घरधुरी संख्या विवरण

धर्म	वडा नं.						जम्मा	प्रतिशत (%)
	१	२	३	४	५	६		
किराँत	३८२	४८३	६५१	२२२	५८८	३९३	२,७१९	७२.१४
हिन्दु	२७२	१९१	५२	५९	१	६४	६३९	१६.९५
क्रिस्चियन	१	३९	८०	७३	१	३	१९७	५.२३
स्वार्गिक मार्ग	१	२	१७	६२		३८	१२०	३.१८
बौद्ध	४०	४०	४	४			८८	२.३३
प्रकृति	१					२	३	०.०८
नास्तिक	१					२	३	०.०८
जम्मा	६९७	७५७	८०४	४२१	५९०	५००	३,७६९	१००.

स्रोत : माडसेबुङ गाउँपालिका पार्श्वचित्र निर्माण सर्वेक्षण २०७५।७६

चित्र ५: धर्मका आधारमा घरधुरी विवरण

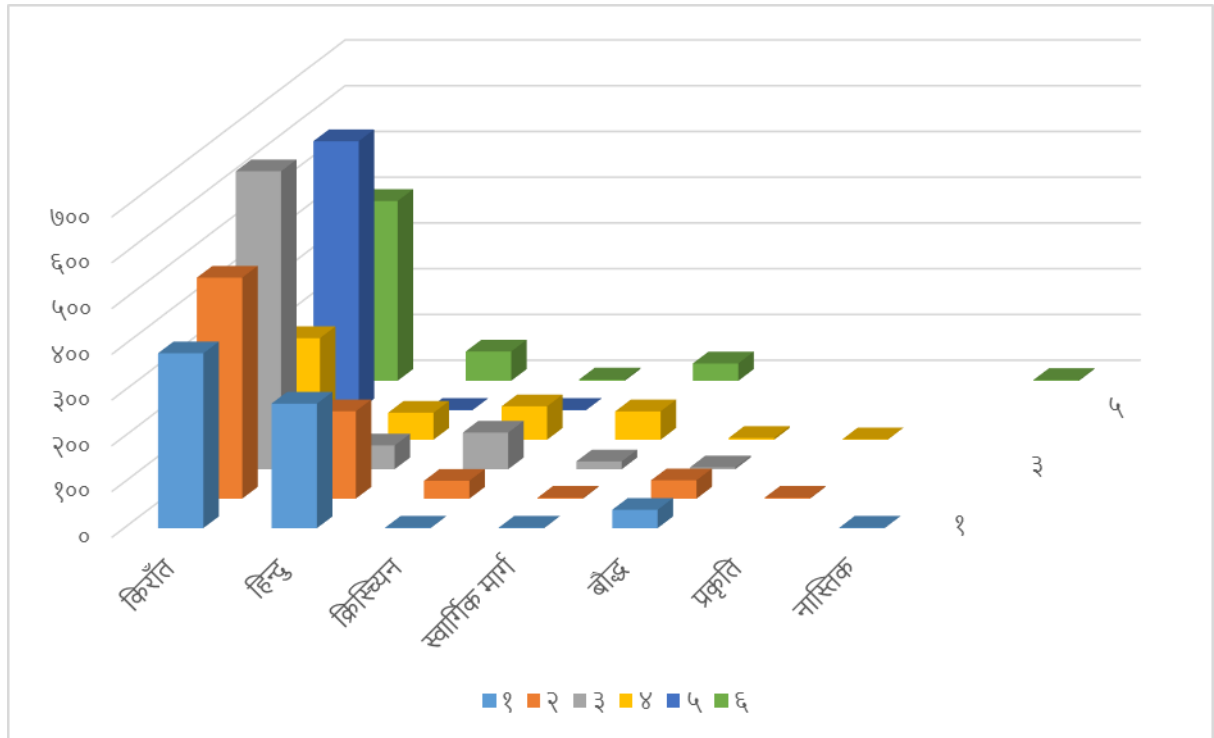

तालिका ८: वडागत रुपमा धर्मका आधारमा जनसंख्या विवरण

धर्म	वडा न												जम्मा महिला	जम्मा पुरुष	कुल जम्मा
	१		२		३		४		५		६				
	महिला	पुरुष	महिला	पुरुष	महिला	पुरुष	महिला	पुरुष	महिला	पुरुष	महिला	पुरुष			
किराँत	९०६	९९६	१,१६०	१,२७०	१,५६९	१,७९०	४६८	५७७	१,२९२	१,४२८	९८८	९६०	६,३८३	७,०२१	१३,४०४
हिन्दु	६९२	६९६	४५२	४८८	१२९	१३६	१२४	१६६	५	३	१४७	१५६	१,५४९	१,६४५	३,१९४
क्रिस्चियन	१	१	९७	१११	१८९	२०६	१३०	१६१	१	१	९	११	४२७	४९१	९१८
स्वार्गिक मार्ग	१	३	५	७	४०	४१	१२९	१३८			१०४	११७	२७९	३०६	५८५
बौद्ध	७५	१०१	१०३	१००	१२	१३	८	९					१९८	२२३	४२१
प्रकृति	३	४									५	५	८	९	१७
नास्तिक			३	४			१	२					४	६	१०
जम्मा	१,६७८	१,८०१	१,८२०	१,९८०	१,९३९	२,१८६	८६०	१,०५३	१,२९८	१,४३२	१,२५३	१,२४९	८,८४८	९,७०१	१८,५४९

स्रोत : माडसेबुङ गाउँपालिका पार्श्वचित्र निर्माण सर्वेक्षण २०७५।७६

३.६ जातियताका आधारमा घरधुरी र जनसंख्या विवरण

तालिका ९: वडागत रूपमा जातियताका आधारमा घरधुरी विवरण

जातजाति	वडा नं.						जम्मा	प्रतिशत (%)
	१	२	३	४	५	६		
लिम्बु	३०८	२३९	४३१	१४९	४६१	७	१,५९५	४२.३२
राई	८२	२९०	२८७	२४०	१०५	४४६	१,४५०	३८.४७
क्षेत्री	१२८	११७	४२		१	२९	३१७	८.४१
कामि	२४	२७	१३	१७	६	४	९१	२.४१
नेवार	४६	२५	१	१		२	७५	१.९९
मगर	१५	२९	२	१०	१४		७०	१.८६
ब्राह्मण	३३	९	१		१		४४	१.१७
सुनुवार	२१	१	१३				३५	०.९३
दमाइ	९	७	१२		२	१	३१	०.८२
तामाङ	१४	९	१	३		१	२८	०.७४
भुजेल	१३	३				१०	२६	०.६९
सार्की	४						४	०.११
गुरुङ				१			१	०.०३
कुँवर		१					१	०.०३
शेर्पा			१				१	०.०३
जम्मा	६९७	७५७	८०४	४२१	५९०	५००	३,७६९	१००.

स्रोत : माडसेबुङ गाउँपालिका पार्श्वचित्र निर्माण सर्वेक्षण २०७५।७६

चित्र ६: जातियताका आधारमा जनसंख्या विवरण

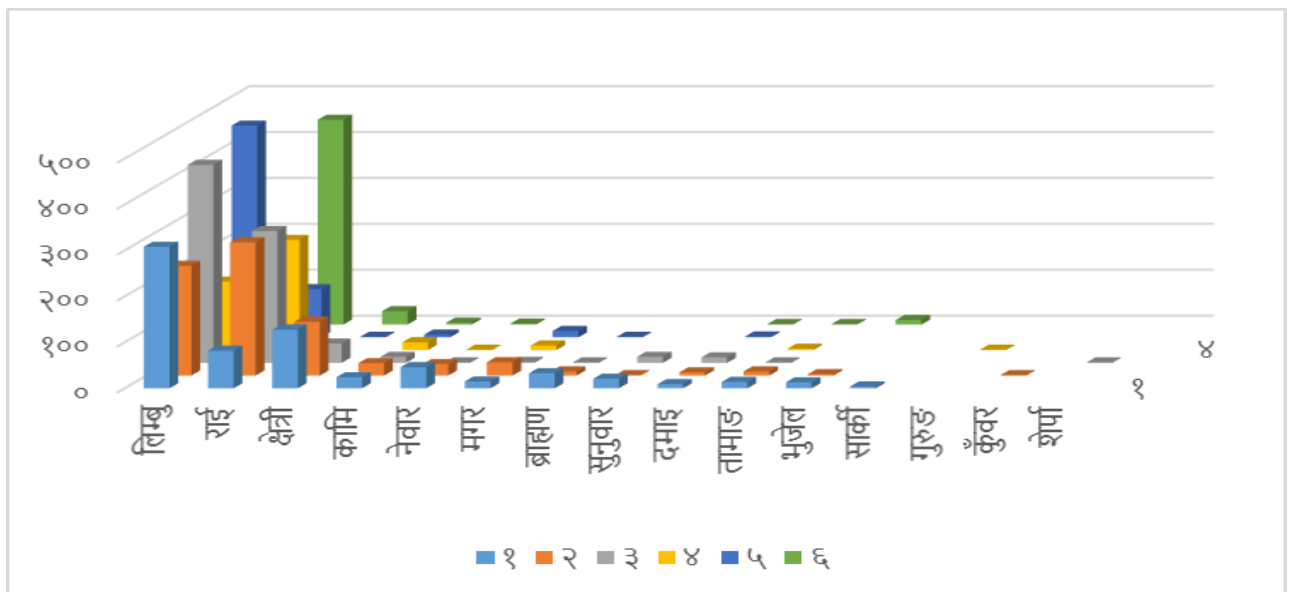

तालिका १०: वडागत रूपमा जातियताका आधारमा जनसंख्या विवरण

जातजाति	वडा न												जम्मा महिला	जम्मा पुरुष	कुल जम्मा
	१		२		३		४		५		६				
	महिला	पुरुष	महिला	पुरुष	महिला	पुरुष	महिला	पुरुष	महिला	पुरुष	महिला	पुरुष			
लिम्बु	७०३	७८९	६२३	६६६	१,०४४	१,२१७	३०४	३९३	९९९	१,११६	१०	१४	३,६८३	४,१९५	७,८७८
राई	२१५	२२५	६५५	७३४	६९३	७५०	४८०	५८०	२४६	२४९	१,१२६	१,१०६	३,४१५	३,६४४	७,०५९
क्षेत्री	३२६	३१७	२६५	२९५	१०४	१०८			२	२	६७	७८	७६४	८००	१,५६४
कामि	६९	६९	७४	७४	२९	३७	४४	४५	२१	१७	११	८	२४८	२५०	४९८
नेवार	११५	११७	५७	६०	३	३	३	३			३	७	१८१	१९०	३७१
मगर	२८	३९	७१	७४	४	४	२३	२२	२३	३९			१४९	१७८	३२७
ब्राह्मण	८८	८३	२२	२६	२	२			५	३			११७	११४	२३१
सुनुवार	४९	५०	२	३	३२	३४							८३	८७	१७०
भुजेल	३०	४२	६	७							३२	३२	६८	८१	१४९
दमाइ	२०	२०	२०	१८	२१	२८			२	६	२	२	६५	७४	१३९
तामाङ	२४	४०	२२	२१	३	२	५	७			२	२	५६	७२	१२८
सार्की	११	१०											११	१०	२१
गुरुङ							१	३					१	३	४
कुँवर			३	२									३	२	५
शेर्पा					४	१							४	१	५
जम्मा	१,६७८	१,८०१	१,८२०	१,९८०	१,९३९	२,१८६	८६०	१,०५३	१,२९८	१,४३२	१,२५३	१,२४९	८,८४८	९,७०९	१८,५४९

स्रोत : माडसेबुङ गाउँपालिका पार्श्वचित्र निर्माण सर्वेक्षण २०७५।७६

३.७ लिङ्ग र उमेरका आधारमा घरमुलीको विवरण

तालिका १.१: लिङ्गका आधारमा घरमुलीको विवरण (वडागत)

वडा नं.	महिला	पुरुष	जम्मा
१	१६३	५३४	६९७
२	६९	६८८	७५७
३	२५२	५५२	८०४
४	१२६	२९५	४२१
५	९७	४९३	५९०
६	१०५	३९५	५००
जम्मा	८१२	२,९५७	३,७६९

स्रोत : माडसेबुङ गाउँपालिका पार्श्वचित्र निर्माण सर्वेक्षण २०७५।७६

चित्र ७: लिङ्गका आधारमा घरमुलीको विवरण



तालिका १२: उमेर तथा लिङ्गका आधारमा घरमुलीको विवरण

लिङ्ग	उमेर »	घरमुलीको संख्या							प्रतिशत (%)
		२० भन्दा कम	२१-३०	३१-४०	४१-५०	५१-६०	६१ देखि माथि	जम्मा	
महिला		९	९०	१६२	१८१	१५६	२१४	८१२	२१.५४
पुरुष		१२	२२१	५७१	६५५	७१४	७८४	२९५७	७८.४६
जम्मा		२१	३११	७३३	८३६	८७०	९९८	३७६९	१००.

स्रोत : माडसेबुङ गाउँपालिका पार्श्वचित्र निर्माण सर्वेक्षण २०७५।७६

३.८ परिवारको प्रकारका आधारमा घरधुरी संख्या

तालिका १३: परिवारको प्रकारका आधारमा घरधुरी संख्या

वडा नं.	संयुक्त	एकल	कुल परिवार संख्या
१	४३५	२६२	६९७
२	१९४	५६३	७५७
३	२७१	५३३	८०४
४	१९	४०२	४२१
५	१४२	४४८	५९०
६	११९	३८१	५००
जम्मा	१,१८०	२,५८९	३,७६९
प्रतिशत (%)	३१.३१	६८.६९	

स्रोत : माडसेबुङ गाउँपालिका पार्श्वचित्र निर्माण सर्वेक्षण २०७५।७६

चित्र ८: परिवारको प्रकारका आधारमा घरधुरी विवरण

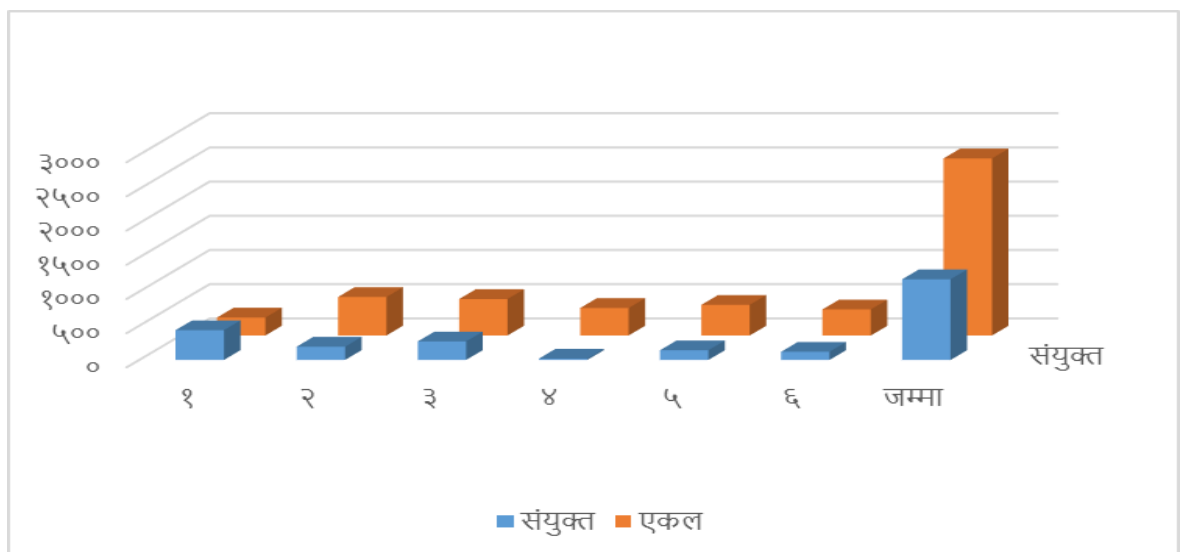

३.९ घरको स्वामित्वका आधारमा घरपारिवार विवरण

तालिका १४: घरको स्वामित्वका आधारमा घरपारिवार विवरण (वडागत)

वडा नं.	आफ्नै	भाडामा	संस्थागत	जम्मा घरधुरी
१	६६७	२८	२	६९७
२	७५१	५	१	७५७
३	७६५	३९		८०४
४	४१२	६	३	४२१
५	५०४	५९	२७	५९०
६	४७४	२६		५००
जम्मा	३,५७३	१६३	३३	३,७६९

स्रोत : माडसेबुङ गाउँपालिका पार्श्वचित्र निर्माण सर्वेक्षण २०७५।७६

चित्र ९: घरको स्वामित्वका आधारमा घरपारिवार विवरण

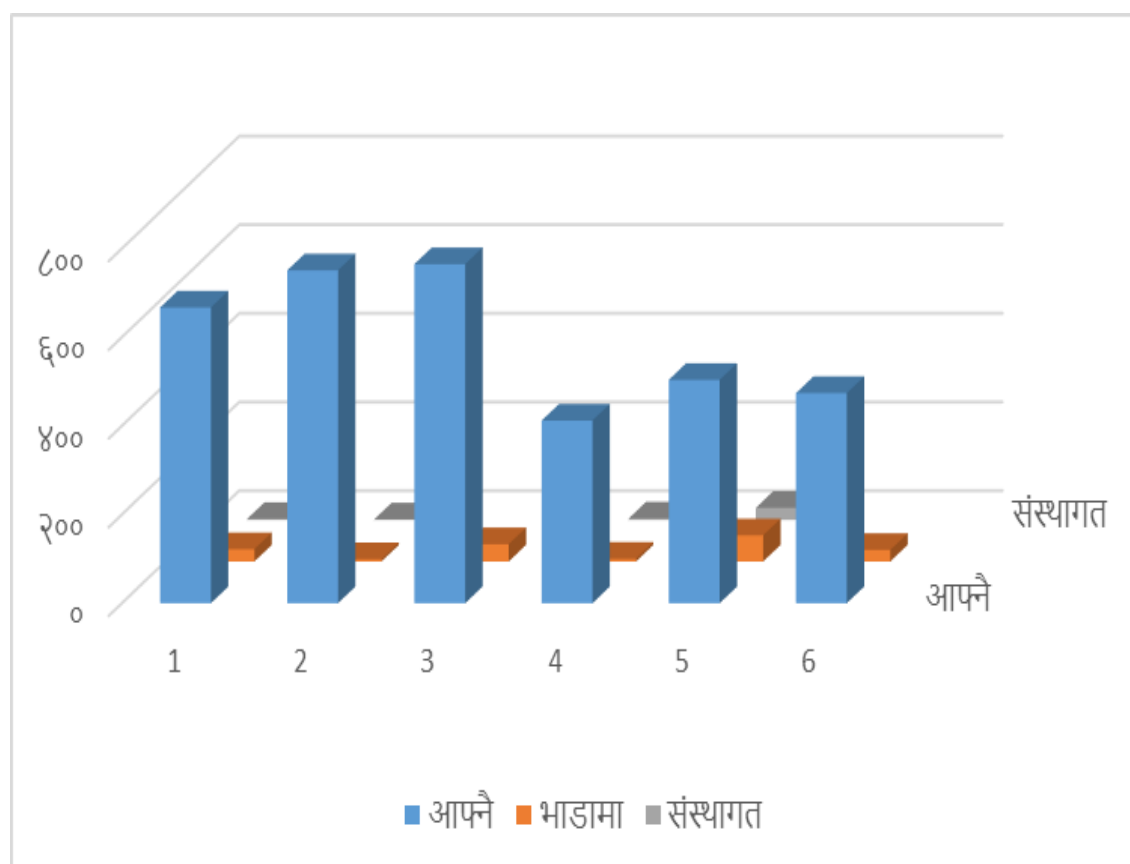

३.१० मुख्य पेशाका आधारमा जनसंख्या विवरण

तालिका १५: परिवार को मुख्य पेशाका आधारमा जनसंख्या विवरण

वडा न.	कृषि तथा पशुपालन	ब्यापार/व्यवसाय	दैनिक ज्यालादारी	निजि क्षेत्रमा रोजगार	बैदेशिक रोजगार	सरकारी जागिरे	स्वरोजगार	विद्यार्थी	पारिवारिक सहयोग	बेरोजगार	जम्मा
१	१६८९	१०१	५४	३४	१५२	३१	१	४०८	११०	८८	२६६८
२	१६७६	३८	८२	११	१४४	२६	७	४६३	२६७	२२४	२९३८
३	१०८३	५८	५४	४२	२९६	२५	१४	५१७	५७७	४५६	३१२२
४	८३४	१४५	१३३	१७	६०	३	१	१७०	१०३	३८	१५०४
५	८०३	८१	१९६	२८	११५	१४	९३	२८१	१३७	४३९	२१८७
६	९५०	७१	६७	३९	१३२	२६	९	२७१	३१९	१३७	२०२१
जम्मा	७,०३५	४९४	५८६	१७१	८९९	१२५	१२५	२,११०	१,५१३	१,३८२	१४,४४०

स्रोत : माडसेबुङ गाउँपालिका पार्ष्वचित्र निर्माण सर्वेक्षण २०७५।७६

चित्र १०: परिवार को मुख्य पेशाका आधारमा जनसंख्या विवरण

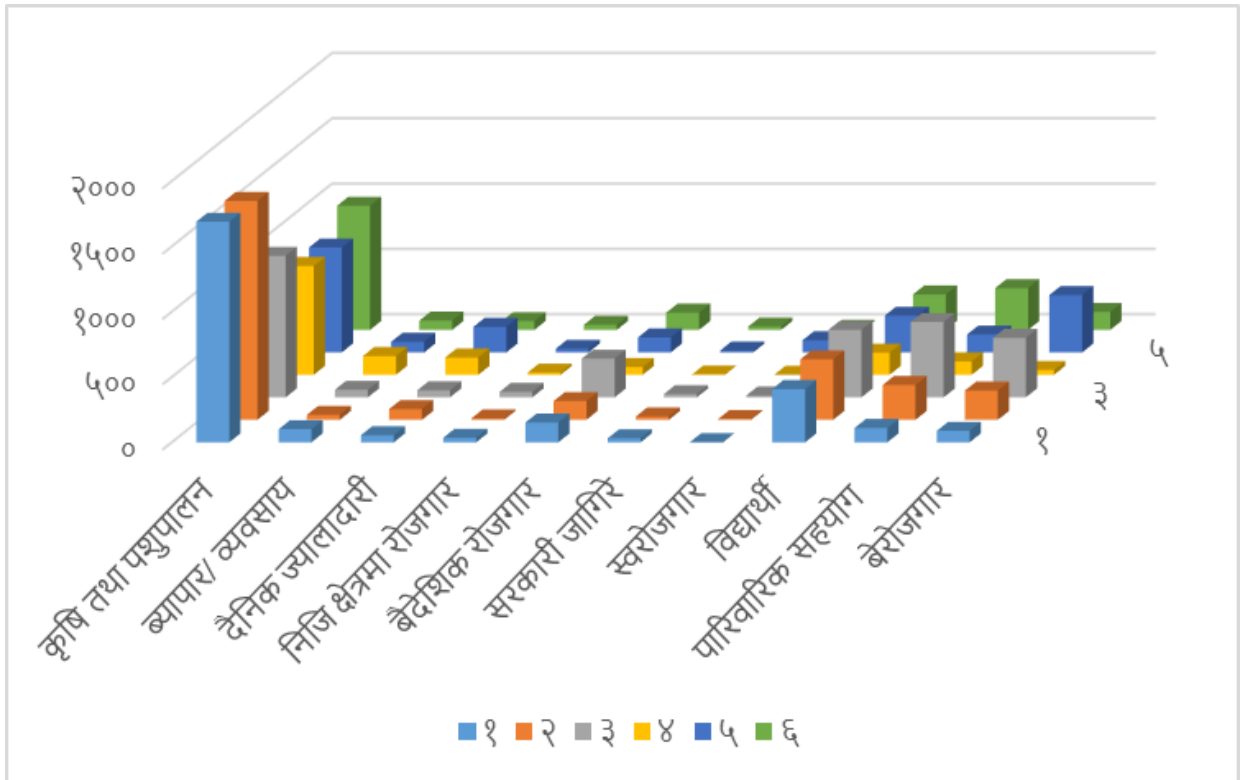

३.११ अपाङ्गताका आधारमा जनसंख्या विवरण

तालिका १६: वडागत अपाङ्गता भएका व्यक्तिको संख्या विवरण र अपाङ्गता प्रतिशत (%)

वडा नं.	जनसंख्या			अपाङ्गता भएका व्यक्तिको संख्या			अपाङ्गता प्रतिशत (%)
	महिला	पुरुष	कुल जनसंख्या	महिला	पुरुष	जम्मा	
१	१,६७८	१,८०१	३,४७९	१५	३८	५३	१.५२
२	१,८२०	१,९८०	३,८००	२०	२०	४०	१.०५
३	१,९३९	२,१८६	४,१२५	३७	३३	७०	१.७
४	८६०	१,०५३	१,९१३	३१	२७	५८	३.०३
५	१,२९८	१,४३२	२,७३०	२५	२७	५२	१.९
६	१,२५३	१,२४९	२,५०२	१४	३१	४५	१.८
जम्मा	८,८४८	९,७०१	१८,५४९	१४२	१७६	३१८	१.७१

स्रोत : माडसेबुङ गाउँपालिका पार्श्वचित्र निर्माण सर्वेक्षण २०७५।७६

अपाङ्गता भएका जनसंख्या प्रतिशत: १.७१%.

३.१२ बसाँइसराई सम्बन्धी विवरण

तालिका १७: बसाँइसराई सम्बन्धी विवरण

महिना	वसाँइ साराइ दर्ता सम्बन्ध			
	दर्ता सं.	गएको	आएको	जम्मा
बैशाख	१४	१७	१८	३५
जेठ	९	१६		१६
असार	४	९		९
साउन	३	३	३	६
भदौ	१०	१५		१५
अशोज	११	२४		२४
कार्तिक	७	१६	६	२२
मंसिर	११	११	४	१५
पौष	१७	३४	६	४०
माघ	८	१८		१८
फाल्गुन	५	११		११
चैत्र	९	८	५	१३
जम्मा	१०८	१८२	४२	२२४

स्रोत : माडसेबुङ गाउँपालिका कार्यालय

३.१३ व्यक्तिगत घटना सम्बन्धी विवरण

तालिका १८: व्यक्तिगत घटना सम्बन्धी विवरण

महिना	जन्म दर्ता			मृत्यु दर्ता			विवाह
	महिला	पुरुष	जम्मा	महिला	पुरुष	जम्मा	जम्मा
बैशाख	२६	४२	७०	३	८	११	१८
जेठ	४४	४९	९३	२	७	९	५६
असार	१२	१३	२५	१	१	२	३
साउन	१३	१६	२९	२	७	१०	७
भदौ	१२	९	२१	६	२	८	७
अशोज	१०	९	१९	१	३	४	७
कार्तिक	२७	१८	४५	३	७	१०	१८
मंसिर	२३	२६	४९	३	८	११	२२
पौष	२८	२९	५६	४	७	११	२५
माघ	२२	१७	३९	२	२	४	२२
फाल्गुन	३४	२२	५६	९	६	१५	२०
चैत्र	३५	४०	६५	४	४	८	२७
जम्मा	२८६	२९१	५६५	४१	६२	१०३	२३२

स्रोत : माडसेबुङ गाउँपालिका कार्यालय

परिच्छेद ४: आर्थिक अवस्था

४.१ प्रमुख आर्थिक विवरण

४.१.१ मुख्य पेशाका आधारमा घरधुरी विवरण

तालिका १९: मुख्य पेशाका आधारमा घरधुरी विवरण

वडा नं.	कृषि तथा पशुपालन	ब्यापार/ व्यवसाय	दैनिक ज्यालादारी	निजि क्षेत्रमा रोजगार	बैदेशिक रोजगार	सरकारी जागिरे	स्वरोजगार	अन्य	जम्मा
१	६१८	३६	१३	३	१३	१०		४	६९७
२	६७६	१५	२१	२	२८	१३	१	१	७५७
३	५९०	३३	२१	१५	१११	१८	१०	६	८०४
४	३६५	२५	१५	१	११	१		३	४२१
५	३६७	४७	५६	८	६७	७	३२	६	५९०
६	४०२	३९	१५	४	१९	१६	२	३	५००
जम्मा	३,०१८	१९५	१४१	३३	२४९	६५	४५	२३	३,७६९
प्रतिशत (%)	८०.०७	५.१७	३.७४	०.८८	६.६१	१.७२	१.१९	०.६१	१००.

स्रोत : माडसेबुङ गाउँपालिका पार्थीचित्र निर्माण सर्वेक्षण २०७५।७६

४.१.२ खाद्यान्न आत्मनिर्भरताको अवस्था

तालिका २०: वडागत खाद्यान्न बाली उत्पादन गर्ने घरधुरी को खाद्यान्न आत्मनिर्भरताको विवरण

वडा नं.	खाद्यान्न बाली उत्पादन गर्ने घरधुरी को खाद्यान्न आत्मनिर्भरताको विवरण					
	३ महिना मात्र पुग्ने	३ देखि ६ महिना सम्म पुग्ने	६ देखि ९ महिना सम्म पुग्ने	९ महिना देखि १ वर्ष सम्म पुग्ने	वर्षभरि खान पुगेर बेच्न पुग्ने	जम्मा घरपरिवार संख्या
१	१९४	१६७	७५	४५	१०	४९१
२	३७९	९६	४४	७८	१७	६१४
३	३२०	१८०	२०	११	१	५३२
४	१९३	९९	४५	१४	२	३५३
५	१२३	९३	४०	३७	४	२९७
६	१८१	१७	३८	१८	१७	२७१
जम्मा	१,३९०	६५२	२६२	२०३	५१	२,५५८

स्रोत : माडसेबुङ गाउँपालिका पार्थीचित्र निर्माण सर्वेक्षण २०७५।७६

चित्र ११: खाद्यान्न बाली उत्पादन गर्ने घरधुरी विवरण

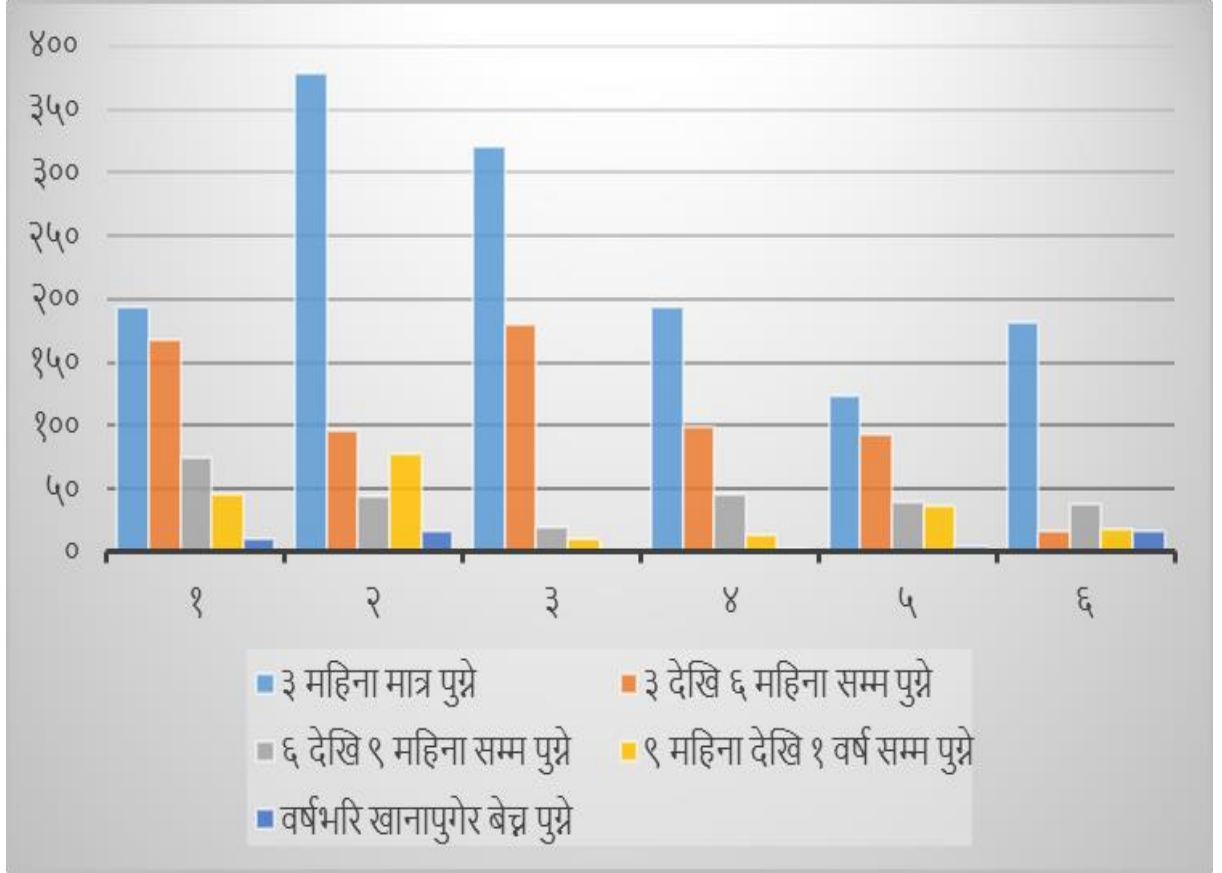

४.१.३ आवास संरचना विवरण

तालिका २१: घरको प्रकारका आधारमा घरधुरी संख्या

वडा नं.	कच्ची	अर्ध पक्की	पक्की	खर/फुसको	जम्मा
१	५४७	७८	११	६१	६९७
२	६५८	६४	१	३४	७५७
३	६७६	८७	४	३७	८०४
४	३५१			७०	४२१
५	५३९	२९	६	१६	५९०
६	४१६	६३	९	१२	५००
जम्मा	३,१८७	३२१	३१	२३०	३,७६९

स्रोत : माडसेबुङ गाउँपालिका पार्श्वचित्र निर्माण सर्वेक्षण २०७५।७६

चित्र १२: घरको प्रकारका आधारमा घरधुरी विवरण

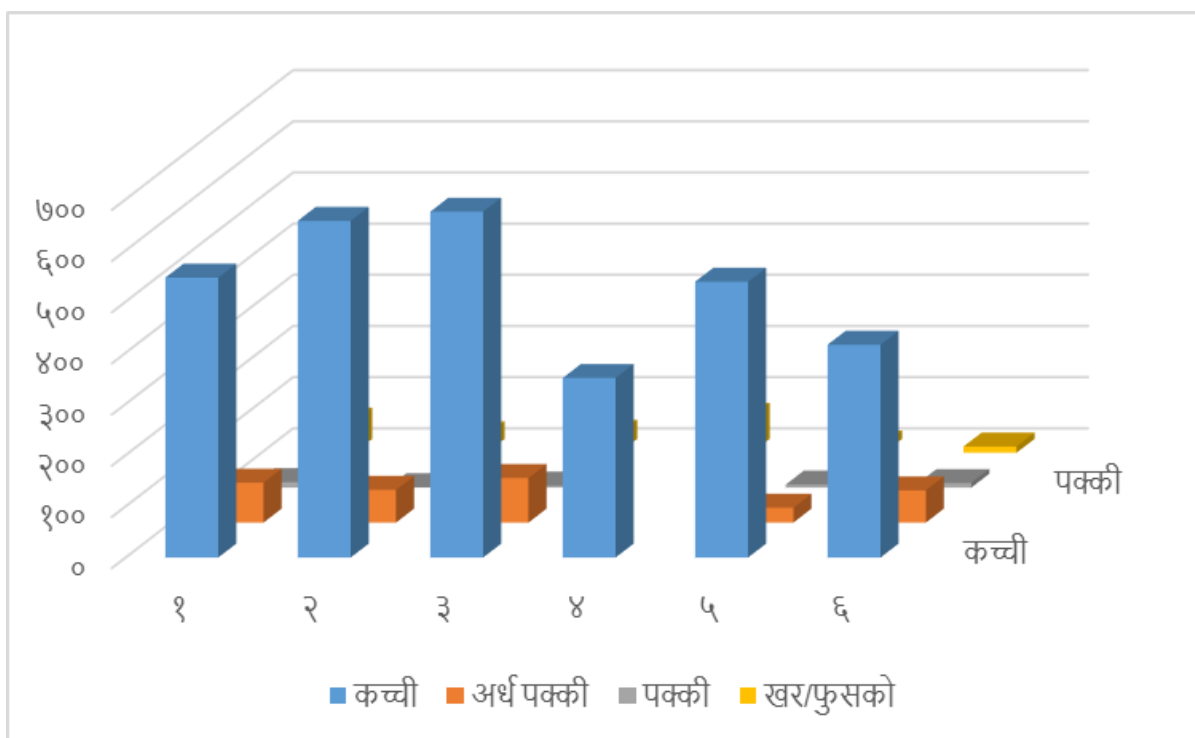

तालिका २२: छानाको प्रकारका आधारमा घरधुरी संख्या

वडा नं.	जस्ता	आर.सि.सि.	खर	टायल/ढुंगा	काठ	जम्मा
१	६००	११	८४		२	६९७
२	६९१		६२	४		७५७
३	७६०	३	३९	२		८०४
४	३६२		५३		६	४२१
५	५७०	७	९	१	३	५९०
६	४७५	९	१६			५००
जम्मा	३,४५८	३०	२६३	७	११	३,७६९

स्रोत : माडसेबुङ गाउँपालिका पार्श्वचित्र निर्माण सर्वेक्षण २०७५।७६

चित्र १३: छानाको प्रकारका आधारमा घरधुरी विवरण

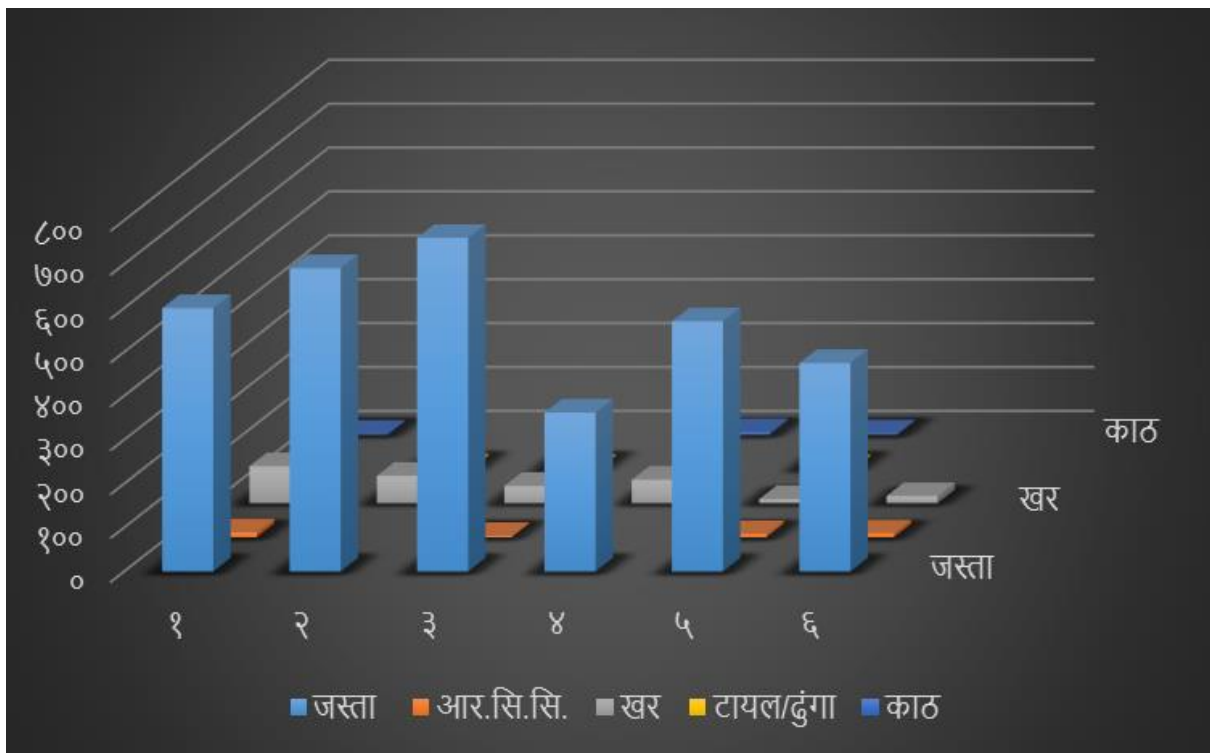

तालिका २३: घरको भित्ताको प्रकारका आधारमा घरधुरी संख्या

वडा नं.	बाँस	सिमेन्ट र ढुंगा/इट्टा	सेन्टर बेरा	जस्ता	माटो र ढुंगा	आर.सि.सि.	काठ	जम्मा
१	४७	२५	५७	१	४५४	११	१०२	६९७
२	२२	२७	८०	३	५८३	१	४१	७५७
३	७८	९	४३	१०५	१७६	४	३८९	८०४
४	८२		३	१	१		३३४	४२१
५	३१	७	३६	३१	७	६	४७२	५९०
६	१६	२९	४	६१	२२२	९	१५९	५००
जम्मा	२७६	९७	२२३	२०२	१,४४३	३१	१,४९७	३,७६९

स्रोत : माडसेबुङ गाउँपालिका पार्थचित्र निर्माण सर्वेक्षण २०७५।७६

चित्र १४: : घरको भित्ताको प्रकारका आधारमा घरधुरी विवरण

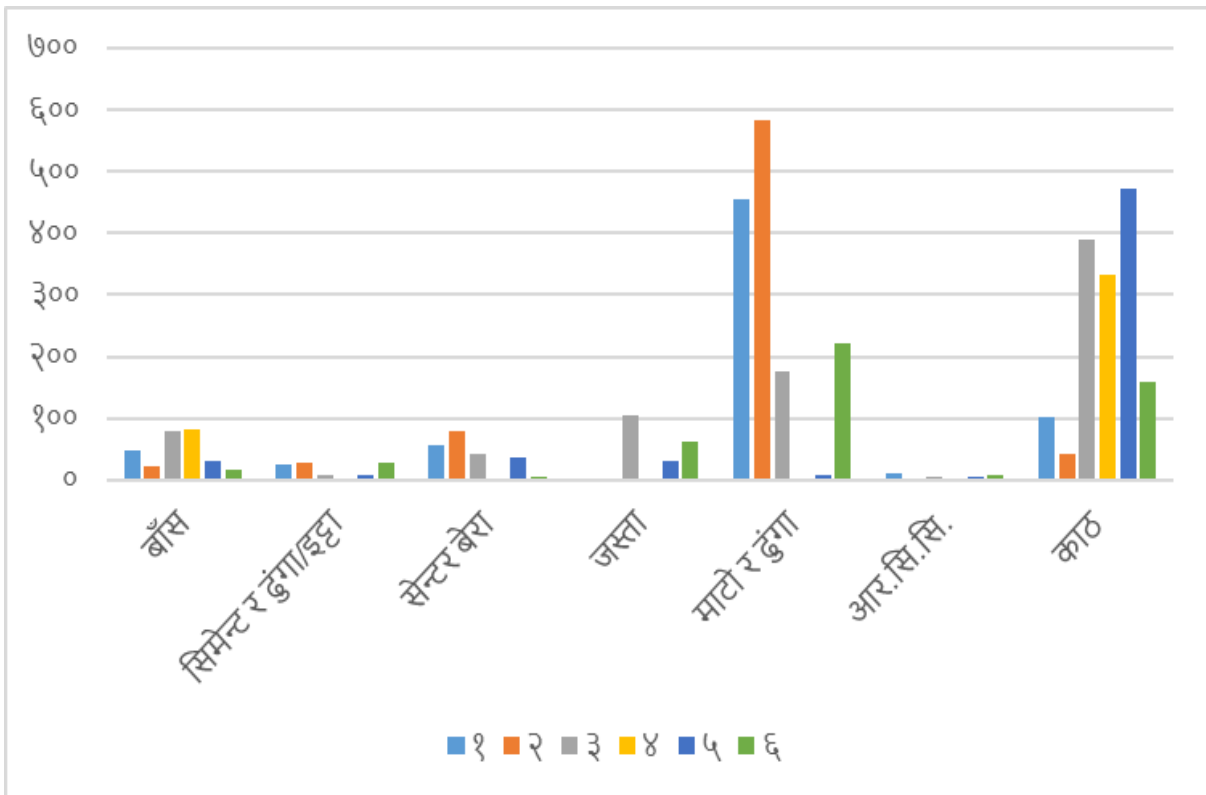

४.१.४ वैदेशिक रोजगारीमा गएकाहरुको विवरण

तालिका २४: वैदेशिक रोजगारीको गन्तव्य देश र वडागत विवरण

देशको नाम	वडा नं.						जम्मा	प्रतिशत (%)
	१	२	३	४	५	६		
मलेसिया	३४	४६	७५	२४	३७	५२	२६८	२८.८५
साउदी अरब	४६	२९	८३	१२	२०	१९	२०९	२२.५
युएई	२०	२२	४६	५	१७	१४	१२४	१३.३५
कतार	१८	१९	३८	१२	८	१५	११०	११.८४
इन्डिया	३	४	२३		७	४	४१	४.४१
दक्षिण कोरिया	१२	८	४	२	८	५	३९	४.२
कुवेत	८	८	६	३		३	२८	३.०१
बेलायत		१	१	१	४	१९	२६	२.८
अमेरिका	८	४	६		१	१	२०	२.१५
हङकङ		१	६		५		१२	१.२९
जापान	२	२	४			२	१०	१.०८
अस्ट्रेलिया		२			३	१	६	०.६५
बहराइन		१	१			४	६	०.६५
क्यानडा	१		४		२		७	०.७५
इराक	१			१	२		४	०.४३
पोर्चुगल	१		१		१	१	४	०.४३
ओमान			१		१	१	३	०.३२
साइप्रस	२						२	०.२२
जर्मनी						२	२	०.२२
नर्वे					२		२	०.२२
टर्की		१	१				२	०.२२
चीन		१					१	०.११
इजरायल					१		१	०.११
बर्मा					१		१	०.११
सिंगापुर			१				१	०.११
जम्मा	१५६	१४९	३०१	६०	१२०	१४३	९२९	१००.

स्रोत : माडसेबुङ गाउँपालिका पार्श्वचित्र निर्माण सर्वेक्षण २०७५।७६

यस गा.पा. बाट ९२९ जना वैदेशिक रोजगारमा गएका छन्। जसमा मलेसियामा सबै भन्दा धेरै २६८ (२८.८५%), साउदी अरब मा २०९ (२२.५%), युएई मा १२४ (१३.३५%) र कतार मा ११० (११.८४%), जना गएका छन्।

४.१.५ बैंक खाता सम्बन्धि विवरण

तालिका २५: घरधुरीको बैंक खाता भएको/नभएको विवरण

वडा नं.	बैंक खाता भए/नभएको विवरण			जम्मा घरधुरी
	भएको	नभएको	थाहा नभएको	
१	१९३	५०१	३	६९७
२	२६६	४७९	१२	७५७
३	१२९	५२९	१४६	८०४
४	६०	३५९	२	४२१
५	१३४	४४९	७	५९०
६	१२५	३७१	४	५००
जम्मा	९०७	२६८८	१७४	३७६९

स्रोत : माडसेबुङ गाउँपालिका पार्श्वचित्र निर्माण सर्वेक्षण २०७५।७६

यस गा.पा का ९०७ घरधुरी (२४.०६%) घरधुरीको बैंकमा खाता भएको तथ्यांक छ ।

४.१.६ घरधुरीको ऋण सम्बन्धि विवरण

तालिका २६: घरधुरीले ऋण लिए/नलिएको विवरण

वडा नं.	लिएको	नलिएको	थाहा नभएको	कुल घरधुरी संख्या
१	२०४	४९०	३	६९७
२	२३७	५०४	१६	७५७
३	३४४	२६६	१९४	८०४
४	१७३	२४४	४	४२१
५	१७६	४०६	८	५९०
६	२५०	२४७	३	५००
जम्मा	१,३८४	२,१५७	२२८	३,७६९

स्रोत : माडसेबुङ गाउँपालिका पार्श्वचित्र निर्माण सर्वेक्षण २०७५।७६

यस गा.पा का १३८४ घरधुरी (३६.८१%) घरधुरीको कुनै न कुनै स्रोत बाट ऋण लिएको बताएका छन् ।

तालिका २७: ऋण लिएका घरधुरीका ऋणको स्रोत विवरण

वडा नं.	बैंक	सहकारी संस्था	समूह	ब्यक्ति
१	१९	९१	१२०	५
२	५०	३५	१२०	९०
३	१२	६०	१५१	१९७
४	१	२६	४०	१२३
५	२९	१०३	१०७	३६
६	२७	५३	१६२	११३
जम्मा	१३८	३६८	७००	५६४

स्रोत : माडसेबुङ गाउँपालिका पार्श्वचित्र निर्माण सर्वेक्षण २०७५।७६

एक घरधुरीले एक भन्दा बढी स्रोत बाट ऋण लिएको

तालिका २८: ऋण लिएका घरधुरीको ऋण लिनको उद्देश्य

वडा नं.	बैदेशिक रोजगार	कृषि तथा पशुपालन	ब्यापार तथा व्यवसाय	उद्योग संचालन	शिक्षा	स्वास्थ्य उपचार
१	११	१३९	४१		१८	२६
२	१९	९५	१४	२	९१	१०६
३	४०	१८६	२८	३	८९	८९
४	५५	११	६३	१	१२	५८
५	४	४४	४९	२	७४	६९
६	२१	१५६	३६	३	९३	१२५
जम्मा	१५०	६३१	२३१	११	३७७	४७३

स्रोत : माडसेबुङ गाउँपालिका पार्श्वचित्र निर्माण सर्वेक्षण २०७५।७६

एक घरधुरीले एक भन्दा बढी उद्देश्यका लागि ऋण लिएको

४.२ भू-उपयोग तथा स्वामित्व

४.२.१ वर्तमान भू-उपयोग

तालिका २९: वर्तमान भू-उपयोग

क्र.सं.	विवरण	क्षेत्रफल (वर्ग कि.मि.)	क्षेत्रफल (हेक्टर)
१	कृषि क्षेत्र	५५.९१	५,५९१.३३
२	वन	१०२.३८	१०,२३८.११
३	झाडी	२.६९	२६९.०२

क्र.सं.	विवरण	क्षेत्रफल (वर्ग कि.मि.)	क्षेत्रफल (हेक्टर)
४	घाँस	५.४४	५४४.४३
५	बगर क्षेत्र/ बालुवा	०.४७	४६.६१
६	बाझो जमीन	१.	९९.८७
७	नदि नाला	०.४८	४७.६२
८	आवास क्षेत्र	३	३००.००
९	झाडी	०.०६	६.३८
१०	भिर	०.३८	३८.२६
कुल क्षेत्रफल		१७१.८२	१७१८१.६२

स्रोत : माडसेबुङ गाउँपालिका पार्श्वचित्र निर्माण सर्वेक्षण २०७५।७६

४.२.२ जग्गाको किसिम

तालिका ३०: परिवारको स्वामित्वमा रहेको जग्गा जमिन सम्बन्धी वडागत विवरण

वडा नं.	जग्गाको प्रकार				जम्मा
	नम्बरी जग्गा	एलेनी जग्गा	ठेक्का/भाडाको जग्गा	अन्य	
१	६७४	१२	९	२	६९७
२	६९८	५७	१	१	७५७
३	६१८	१८४	२		८०४
४	९०	३२७	१	३	४२१
५	२४८	३०३	११	२८	५९०
६	४२३	७०	७		५००
जम्मा	२,७५१	९५३	३१	३४	३,७६९

स्रोत : माडसेबुङ गाउँपालिका पार्श्वचित्र निर्माण सर्वेक्षण २०७५।७६

४.३ कृषि तथा पशु विकास

४.३.१ सिंचाइको स्रोत भएका घरधुरी विवरण

तालिका ३१: सिंचाइको स्रोतको विवरण

वडा नं.	सिंचाई को सुविधा उपलब्धता		जम्मा कृषि गर्ने घरधुरी संख्या
	नभएको	भएको	
१	२५५	२६०	५१५
२	५६४	५५	६१९
३	५७४	१	५७५

४	३४६	१२	३५८
५	२९९	२५	३२४
६	२७७	४५	३२२
जम्मा	२,३१५	३९८	२,७१३

स्रोत : माडसेबुड गाउँपालिका पार्श्वचित्र निर्माण सर्वेक्षण २०७५।७६

यस गाउँपालिकाका खेति गर्ने २,७१३ घरधुरी मध्ये ३९८ घरधुरीले वर्षात को पानि बाहेक अन्य सिंचाई को स्रोत भएको जनाएका छन् ।

४.३.२ सिंचाइको स्रोतको प्रकार र प्रयोग गर्ने घरधुरी संख्या

तालिका ३२: सिंचाइको स्रोतको प्रकार र प्रयोग गर्ने घरधुरी संख्या

वडा न.	कुलो/नहर	पम्प सेट	जम्मा
१	२६०		२६०
२	५५		५५
३	१		१
४	१२		१२
५	१९	१	२०
६	४५		४५
जम्मा	३९२	१	३९३

स्रोत : माडसेबुड गाउँपालिका पार्श्वचित्र निर्माण सर्वेक्षण २०७५।७६

वर्षात को पानि बाहेक अन्य सिंचाई को स्रोत भएको जनाएका ३९३ घरधुरी मध्ये ३९२ घरधुरीले कुलो/नहर को प्रयोग गर्ने गरेको बताएका छन् ।

४.३.३ कृषि बजार तथा हाटबजार सम्बन्धी

तालिका ३३: माडसेबुड गाउँपालिका क्षेत्रमा रहेका कृषि बजार तथा हाटबजार सम्बन्धी विवरण

क्र.स	नाम	स्थान	वडा न .	हाट / बजार लाग्ने दिन वावार
१	रक्से वजार	माडमालुड	२	मंगलबार
२	बाहवह वजार	गा.पा	२	१ र १६ गते
३	साप्ताहिक वजार (चतुरे)	चतुरे	३	सोमबार
४	साप्ताहिक वजार (शनिबार)	खलडुगो	३	शनिबार
५	बुधबारे हटिया	भालुटार	५	बुधबारे
६	चिसापानी वजार	पंचमी	६	मंगलबार
७	मजुवा दोभान		४	आइतबार
८	समलटार दोभान (झिल्के दोभान)	झिल्के दोभान	४	बुधबार
८	झिल्के एकतपा	झिल्के एकतपा	४	शनिबार

स्रोत : माडसेबुड गाउँपालिका पार्श्वचित्र निर्माण सर्वेक्षण २०७५।७६

४.३.४ कृषि उत्पादन सम्बन्धि विवरण

तालिका ३४: वार्षिक मुख्य खाद्यान्न बालि उत्पादन तथा विक्री विवरण (के.जी.मा)

वडा नं.	खाद्यान्न बाली उत्पादन (मन मा)							
	धान		मकै		गहुँ		कोदो	
	उत्पादन	विक्री	उत्पादन	विक्री	उत्पादन	विक्री	उत्पादन	विक्री
१	४,७०५	४९	२,५२०	४६	१६	०		५
२	२,०५४	१६	२,९५५	१०३	१०	०	६२	१,००२
३	२,०१०	१५	२,७७५	३०	१३	०	७२२	१८
४	२,९६५	०	१,९३८	१०	८	०	७१४	१२
५	१,९००	५२०	१,३५०	२८५	१२	१२	३३२	५५
६	२४	०	१,८७४	२०१	२०	१०	८८	२९
जम्मा	१३,४५३	५४०	१३,२९४	६१४	७९	२२	२,१२७	१,०८०

स्रोत : माडसेबुङ गाउँपालिका पार्श्वचित्र निर्माण सर्वेक्षण २०७५।७६

तालिका ३५: वार्षिक मुख्य नगदे बालि उत्पादन तथा विक्री विवरण (के.जी.मा)

वडा नं.	नगदे बाली उत्पादन र विक्री विवरण (केजी मा)							
	अदुवा		अलैंची		चिया		अम्लिसो	
	उत्पादन	विक्री	उत्पादन	विक्री	उत्पादन	विक्री	उत्पादन	विक्री
१	४३,६५३	४१,९११	४,८९१	४,७९३	९०	३५	३४,०१७	३२,८०७
२	१६०	०	१,१९८	१,१९८			१७,६८०	१७,६८१
३	९६,३६७	७३,७०३	२,७३८	२,७१८			१२०,७९०	१२०,१४५
४	९,१३०	६,९९३					३,४३७	३,३९२
५	९,४१०	८,९७५	६३०	६३०	४०	३०	१९,५२६	१९,५४३
६	२४,१०८	१६,८५५	२,१३९	२,१३९	२७०	२४०	५५,०३२	५५,८०५
जम्मा	१८२,८२८	१४८,४३७	११,५९६	११,४७८	४००	३०५	२५०,४८२	२४९,३७३

स्रोत : माडसेबुङ गाउँपालिका पार्श्वचित्र निर्माण सर्वेक्षण २०७५।७६

४.३.५ पशुपालन गर्ने घरधुरी संख्या विवरण

तालिका ३६: पशुपालन गर्ने घरधुरी संख्या

वडा न.	गाई	गोरु	खसी/बाख्रा	कुखुरा	भैसी	सुँगुर	हाँस
१	५३८	३९०	२५०३	२०८	१२६	३३६	
२	६८६	४२९	११९४	११२०	२६९	१५१	
३	३६७	३२०	९०६	७४२	१५२	१९०	४
४	२९६	५२८	७७४	१२३७	८७	२४५	
५	१९६	२१९	११५३	४१५	३४	६३	५
६	४८७	१५९	९०६	४७	३३	८२	
जम्मा	२,५७०	२,०४५	७,४३६	३,७६९	७०१	१,०६७	९

स्रोत : माडसेबुङ गाउँपालिका पार्श्वचित्र निर्माण सर्वेक्षण २०७५।७६

तालिका ३७: मौरीपालन तथा माछा पालन गर्ने घरधुरी संख्या

वडा न.	मौरी पालन		माछा पालन	
	घरधुरी	घार संख्या	घरधुरी	पोखरी संख्या
१	८	२७		
२	३१	८२	३	३
३	२९	४५	२	२
४	१	२		
५	१४	४०	१	२
६	१	२	१	१
जम्मा	८३	१९१	७	८

स्रोत : माडसेबुङ गाउँपालिका पार्श्वचित्र निर्माण सर्वेक्षण २०७५।७६

तालिका ३८: दुध, मासु तथा अण्डा उत्पादन र विक्री विवरण

वडा न.	दुध उत्पादन र विक्री		मासु उत्पादन र विक्री		अण्डा उत्पादन र विक्री	
	दैनिक दुध उत्पादन (लि)	दुध बिक्री बाट हुने वार्षिक आमदानी (रु)	वार्षिक मासु उत्पादन (केजी)	मासु बिक्री बाट हुने वार्षिक आमदानी (रु)	वार्षिक अण्डा उत्पादन (गोटा)	अण्डा बिक्री बाट हुने वार्षिक आमदानी (रु)
१	१,१७०	१२,२८५,०००	२२,८२७	१०,२७२,१५०	३,८९१	१९,४५५
२	१,१२८	११,८४४,०००	४८,१५१	२१,६६७,९५०	४७,१३७	२३५,६८५
३	४२४	४,४५२,०००	१२,०९७	५,४४३,६५०	८,७३४	४३,६७०
४	९५	९९७,५००	१९,५३६	८,७९१,२००	२७,३०८	१३६,५४०
५	२२६	२,३७३,०००	३०,२७१	१३,६२१,९५०	७,४०१	३७,००५
६	१,१३१	११,८७५,५००	१५०,३८३	६७,६७२,३५०	२१२	१,०६०
जम्मा	४,१७४	४३,८२७,०००	२८३,२६५	१२७,४६९,२५०	९४,६८३	४७३,४१५

स्रोत : माडसेबुङ गाउँपालिका पार्श्वचित्र निर्माण सर्वेक्षण २०७५।७६

४.३.६ गाउँपालिका बाट निर्यात हुने वस्तुहरु

तालिका ३९: यस गाउँपालिका बाट निर्यात हुने वस्तुहरुको अनुमानित परिमाण

क्र.सं.	निर्यात वस्तुहरुको नाम	निकासी हुने बार्षिक परिमाण
वडा नं १.		
१	अदुवा	७०० क्विन्टल
२	अलैची	६० मन
३	कुचो/अम्लिसो	६०० क्विन्टल
४	ओलन	
५	ब्राखा	
वडा २		
१	अलैचि	१०० मन
२	अदुवा	५०० क्वीन्टल
३	कुचो/अम्लिसो	१००० क्वीन्टल
४	गाई गुरु	५०० मात्र
५	खसी बाख्रा	१००० मात्र
६	साग सब्जी	१० क्वीन्टल
७	बाँस	२००० गोटा
८	दुध	५००००० लाख लिटर
९	घिउ	४०० क्वीन्टल
१०	छुर्पी	४०० क्वीन्टल
वडा ३		
१	अदुवा	५५०० क्वीन्टल
२	कुचो/अम्लिसो	४५०० क्वीन्टल
३	अलैचि	६० क्वीन्टल
४	मासदाल	६५ क्वीन्टल
वडा नं. ४		
१	भकारी , चित्रा , डोका , नाग्ला, डाला	
२	केरा	
३	अदुवा	४०० क्वीन्टल
४	कुचो/अम्लिसो	३०० क्वीन्टल
५	बाँस	१०,००० घना
वडा नं. ५		

१	अदुवा	
२	कुचो/अम्लिसो	
३	दाल	
४	गाई/ बाखा/ भैसी	
वडा ६		
१	अलैचि	६० मन
२	अदुवा	३०० क्वीन्टल
३	कुचो/अम्लिसो	४०० क्वीन्टल
४	गाई गुरु	३०० वटा
५	खसी बाखा	६०० वटा
६	साग सब्जी	१० क्वीन्टल

स्रोत : वडा कार्यालयहरु

४.४ पर्यटन विकास

४.४.१ धार्मिक, ऐतिहासिक तथा पर्यटकीय स्थल सम्बन्धी विवरण

तालिका ४०: माडसेबुड गाउँपालिका क्षेत्रमा रहेका पर्यटकीय स्थलहरुको विवरण

क्र.स	पर्यटकीय स्थलहरुको नाम	वडा न.	स्थलको महत्व	बार्षिक औसतमा आउने पर्यटकहरु को संख्या	स्वामित्व (निजी, सरकारी, सामुदायिक, प्रा.ली)	सडक को पहुच (पुगेको/ नपुगेको)
१	गजुरमुखी धाम	१	धार्मिक	६०,०००	निजी	पुगेको
२	नातालुङ्ग	१	ऐतिहासिक	१५०	सरकारी	पुगेको
३	खराने थुम्का	१	ऐतिहासिक		सामुदायिक	नपुगेको
४	माडमालुङ्ग	२।३।६	धार्मिक	५००	सामुदायिक	पुगेको
५	चुचिनम्वा	२	धार्मिक	५००	सामुदायिक	पुगेको
६	रत्न साहदत स्थल	२	पर्यटकीय	५००	सामुदायिक	नपुगेको
७	छाँगे झारना	२	पर्यटकीय	४३,७५३	सामुदायिक	पुगेको
८	चमेरे गुफा	२	पर्यटकीय	४३,७५३	सामुदायिक	पुगेको
९	डोलपोखरी	२	पर्यटकीय	१००	सामुदायिक	पुगेको
१०	आत्मानन्द जन्म स्थल	२	पर्यटकीय	१००	निजी	पुगेको
११	फुलुङ्गी	३	धार्मिक	१० हजार		पुगेको
१२	पवित्रा युमा माडहिम	३	धार्मिक	१,०००		पुगेको

क्र.स	पर्यटकीय स्थलहरुको नाम	वडा न.	स्थलको महत्व	बार्षिक औसतमा आउने पर्यटकहरु को संख्या	स्वामित्व (निजि , सरकारी , सामुदायिक, प्रा.ली)	सडक को पहुच (पुगेको/ नपुगेको)
१३	अन्धा राजा धार्मिक पर्यटकीय स्थल	४	धार्मिक, एतिहासिक	५,०००	सामुदायिक	नपुगेको
१४	कि.हा.मु.माडहिम क्षेत्र	५	धार्मिक, सांस्कृतिक/ एतिहासिक	२०,०००	सामुदायिक	पुगेको
१५	खत्रक्पा तिर्थ स्थल	५	धार्मिक, एतिहासिक	१५,०००	सामुदायिक	पुगेको
१६	आत्मानन्द गुरू आश्रम	५	धार्मिक	५०,०००	सामुदायिक	पुगेको
१७	तिन थुम्की डाडा	६	पर्यटकीय		सामुदायिक	पुगेको
१८	पाडवुहाड् देव स्थान	६	पर्यटकीय		सामुदायिक	पुगेको

स्रोत : माडसेबुङ गाउँपालिका पार्श्वचित्र निर्माण सर्वेक्षण २०७५।७६

परिच्छेद ५: सामाजिक अवस्था

५.१ शैक्षिक तथा मानव संसाधन विकास

५.१.१ साक्षरता दर

तालिका ४०: ५ वर्ष माथिकाको साक्षर जनसंख्या

वडा न	५ वर्ष माथिकाको साक्षर जनसंख्या			५ वर्ष देखि माथिकाको जम्मा जनसंख्या	महिला साक्षरता प्रतिशत (%)	पुरुष साक्षरता प्रतिशत (%)	कुल साक्षरता प्रतिशत (%)
	महिला	पुरुष	जम्मा				
१	१२४२	१,५०७	२,७४९	३,२४५	३८.२७	४६.४४	८४.७१
२	१,४५६	१,६९२	३,१४८	३,५७७	४०.७	४७.३	८८.०१
३	१,५८४	१,९६०	३,५४४	३,८४७	४१.१७	५०.९५	९२.१२
४	७१५	९३८	१,६५३	१,८३९	३८.८८	५१.०१	८९.८९
५	१०४८	१,२७४	२,३२२	२,५८०	४०.६२	४९.३८	९०.
६	११३४	११७४	२,३०८	२,३७६	४७.७३	४९.४१	९७.१४
जम्मा	७,१७९	८,५४५	१५,७२४	१७,४६४	४१.११	४८.९३	९०.०४

स्रोत : माडसेबुङ गाउँपालिका पार्श्वचित्र निर्माण सर्वेक्षण २०७५।७६

चित्र १५: ५ वर्ष माथिकाको साक्षर जनसंख्या

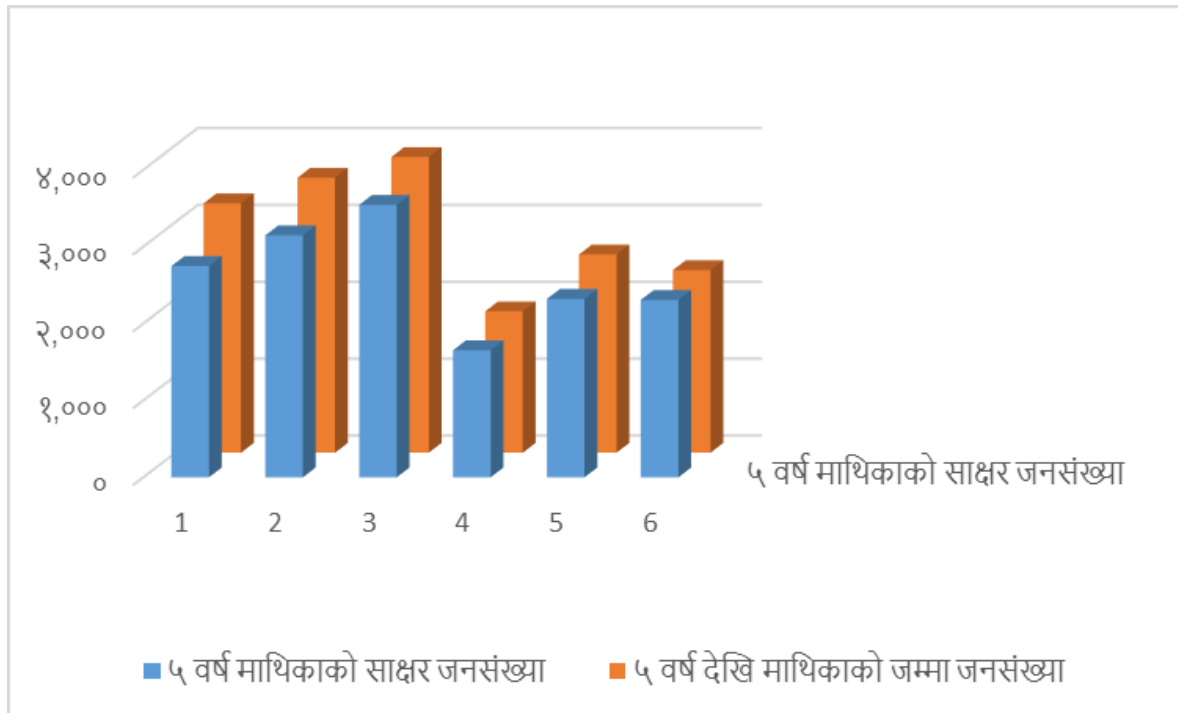

तालिका ४०: वयशक साक्षरता जनसंख्या

वडा नं.	वयशक साक्षरता जनसंख्या			कूल जनसंख्या (१५ वर्ष र सो भन्दा माथि)	वयशक महिला साक्षरता प्रतिशत (%)	वयशक पुरुष साक्षरता प्रतिशत (%)	कुल वयशक साक्षरता प्रतिशत (%)
	महिला	पुरुष	जम्मा				
१	९४३	१,२२९	२,१७२	२,६६५	३५.३८	४६.१२	८१.५
२	१,१३०	१,३८०	२,५१०	२,९३७	३८.४७	४६.९९	८५.४६
३	१,२४४	१,५६८	२,८१२	३,११४	३९.९५	५०.३५	९०.३
४	५६७	७५२	१,३१९	१,५०४	३७.७	५०.	८७.७
५	८६१	१,०६५	१,९२६	२,१८२	३९.४६	४८.८१	८८.२७
६	९५२	१,००४	१,९५६	२,०२२	४७.०८	४९.६५	९६.७४
जम्मा	५,६९७	६,९९८	१२,६९५	१४,४२४	३९.५	४८.५२	८८.०१

स्रोत : माडसेबुङ गाउँपालिका पार्श्वचित्र निर्माण सर्वेक्षण २०७५।७६

चित्र १६: ५ वयशक साक्षरता जनसंख्या

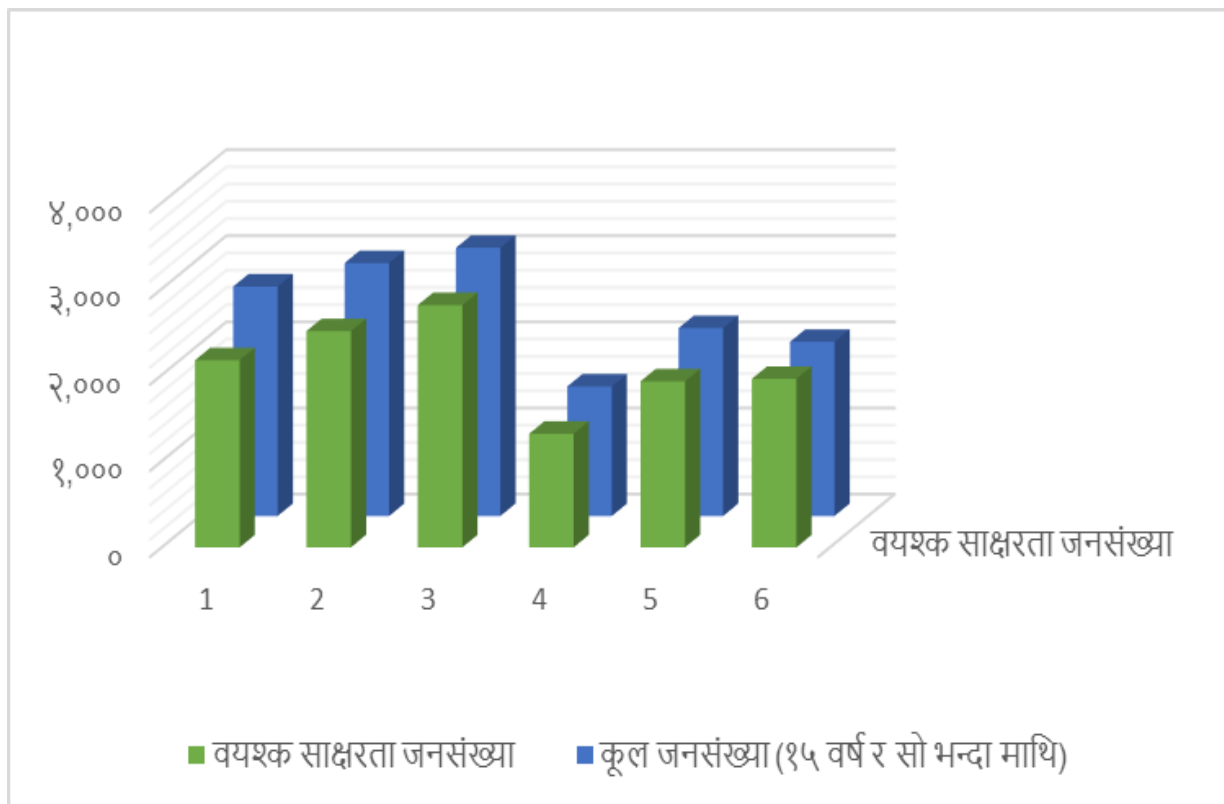

५.१.२ छ वर्ष र सोभन्दा माथिको शैक्षिक अवस्था

तालिका ४०: छ वर्ष र सोभन्दा माथिको शैक्षिक अवस्था

वडा नं	निरक्षर		साक्षर		आधारभूत तह		माध्यमिक तह		स्नातक तह		स्नातकोत्तर		विद्यावारिधी		जम्मा जनसंख्या
	महिला	पुरुष	महिला	पुरुष	महिला	पुरुष	महिला	पुरुष	महिला	पुरुष	महिला	पुरुष	महिला	पुरुष	
१	३१८	१७८	२९०	३५२	४५१	५११	३८८	४७८	८७	१२१	२६	४४		१	३,२४५
२	२६०	१६९	३८७	४४७	६०९	६८२	४०४	४८४	५३	६८	२	१०	१	१	३,५७७
३	२१७	८६	४४२	५०५	६२४	७७६	४३६	५६३	६२	८६	२०	३०			३,८४७
४	१०९	७७	२८४	३२३	२९५	४५७	१२८	१४१	८	१६		१			१,८३९
५	१७५	८३	३३४	३७७	२९८	३९८	३५८	४२६	५०	५५	८	१६		२	२,५८०
६	४९	१९	३७०	३२०	२५२	२७६	४४९	५०३	५२	५४	११	२१			२,३७६
जम्मा	१,१२८	६१२	२,१०७	२,३२४	२,५२९	३,१००	२,१६३	२,५९५	३१२	४००	६७	१२२	१	४	१७,४६४

स्रोत : माडसेबुङ गाउँपालिका पार्श्वचित्र निर्माण सर्वेक्षण २०७५।७६

५.१.३ गाउँपालिकामा संचालित शैक्षिक संस्थाहरूको विवरण

तालिका ४०: गाउँपालिकामा संचालित शैक्षिक संस्थाहरूको विवरण

क्र.सं.	विद्यालयको नाम	स्थापना वर्ष	वडा नं	टोल	दशमलप		उचाई H	विद्यालयको किसिम	तह
					अक्षांश N	देशान्तर E			
१	महेन्द्रोदय मा.वि.	२०१३	१	गजुरमुखी	२६.९०८५४०	८७.७२१५९०	१५५२	सरकारी	माध्यमिक
२	ईभाङ मा.वि.	२०१३	२	ईभाङ	२६.८९७३४०	८७.६९५४००	१०८२	सरकारी	माध्यमिक
३	जीवन ज्योति मा.वि.	२०४६	३	चतुरे	२६.८४८९३०	८७.७२९००१	१४१७	सरकारी	माध्यमिक
४	विद्या सिर्जनात्मक मा.वि.	२०४०	४	मार्चेबुङ	२६.७६२६७०	८७.७२३१४०	२६३	सरकारी	माध्यमिक
५	दुर्गा मा.वि.		३	आदिपुर	२६.८२१९१०	८७.७१३७००	१६७१	सरकारी	माध्यमिक
६	चिसोपानी मा.वि.	२०११	६	चिसोपानी	२६.८७६४५५	८७.६७८१०९	२९७	सरकारी	माध्यमिक
७	सरस्वती मा.वि.	२०३८	५	भालु टार	२६.८१४१३०	८७.७३७८३०	७२०	सरकारी	माध्यमिक

क्र.सं.	विद्यालयको नाम	स्थापना वर्ष	वडा नं	टोल	दशमलप		उचाई H	विद्यालयको किसिम	तह
					अक्षांश N	देशान्तर E			
८	रत्ना देवि आ.वि.	२०२०	१	नाडरूड	२६.९१५४३०	८७.७२१५९०	१५५२	सरकारी	आधारभुत
९	मण्डीका आ.वि.	२०६४	१	गजुरमुखी	२६.९०८९२०	८७.७३४६१०	१३५३	सरकारी	आधारभुत
१०	बरभङ्ग्याड आ.वि.	२०१६	१	गजुरमुखी	२६.८९८६००	८७.७४९४१०	१००५	सरकारी	आधारभुत
११	गजुरमुखी आ.वि.	२०४८	१	गजुरमुखी	२६.८९६९९०	८७.७७४५१०	५४६	सरकारी	आधारभुत
१२	जनता आ.वि.	२०५१	१	पाटी गाउँ	२६.७६२६७०	८७.७२३१४०	२९७	सरकारी	आधारभुत
१३	इभाड आ.वि.	२०४६	२	ईभाड	२६.८८१८४०	८७.७६८४२०	९०१	सरकारी	आधारभुत
१४	जनता कल्याण आ.वि.	२०२१	२	दहगाउँ	२६.८८०३२०	८७.६९३८८०	१७९०	सरकारी	आधारभुत
१५	सरस्वती आ.वि.	२०४५	२	पावा	२६.८७१३६०	८७.७१७५९०	१५३५	सरकारी	आधारभुत
१६	जनकल्याण आ.वि.	२०२३	३	चिवुवा	२६.८४६७३०	८७.७४८३८०	११३३	सरकारी	आधारभुत
१७	बाल दिप आ.वि.	२०५६	३	मान्द्रे	२६.८३७९२०	८७.७५८२४०	९३७	सरकारी	आधारभुत
१८	सिंह देवि आ.वि.	२०५२	१	डाँडागाउँ	२६.८८८८१०	८७.७०४१९०	१५०७	सरकारी	आधारभुत
१९	खाम्नुवा आ.वि.	२०७१	२	खाम्नुवा	२६.८९७३४०	८७.६९५११०	१६३०	सरकारी	आधारभुत
२०	बालकल्याण आ.वि.	२०५३	२	ईभाड	२६.८६२५५०	८७.७३७१५०	११७०	सरकारी	आधारभुत
२१	दुर्गम आ.वि.	२०५३	३	सुबाचिड	२६.८३३४३०	८७.७३९२५०	९२१	सरकारी	आधारभुत
२२	सरस्वती आ.वि.	२०५२	४	सिमलटार	२६.७५०३५०	८७.७४००९०	२६०	सरकारी	आधारभुत
२३	जनज्योति आ.वि.	२०४६	४	झिल्के	२६.७८४५६०	८७.७५६२३०	४३१	सरकारी	आधारभुत
२४	सिंहेश्वरी आ.वि.	२०२०	४	बाँझो	२६.८४३५६०	८७.६८७३६०	१३८७	सरकारी	आधारभुत
२५	बालकल्याण आ.वि.	२०५३	४	बाँझो	२६.८१८७६०	८७.६९२३४०	७१०	सरकारी	आधारभुत
२६	माडमालुड आ.वि.	२०५५	६	माडमालुड	२६.८७२३१०	८७.५९७१६०	१८२५	सरकारी	आधारभुत
२७	जयश्वरी आ.वि.	२०६१	५	खानिटार	२६.८०७३४०	८७.७४७३००	५६६	सरकारी	आधारभुत

क्र.सं.	विद्यालयको नाम	स्थापना वर्ष	वडा नं	टोल	दशमलप		उचाई H	विद्यालयको किसिम	तह
					अक्षांश N	देशान्तर E			
२८	जनता आ.वि.	२०५०	४	सिङ्गिरे	२६.९१३३४०	८७.७५३२२०	९७०	सरकारी	आधारभुत
२९	चन्द्रेश्वरी आ.वि.	२०४९	६	नन्देटार	२६.८६४४४०	८७.६५६६८०	१६०७	सरकारी	आधारभुत
३०	पवित्र आ.वि.	२०६०	३	लामिटार	२६.८११४५०	८७.७२८७४०	५१७	सरकारी	आधारभुत
३१	किराँत साम्जिक मुन्धुम (पाठशाला)	२०७१	५	फेनाबुङ	२६.८१९५३०	८७.७३७४००	८००	सरकारी	आधारभुत
३२	दुर्गम आ.वि.	२०५३	४	तीन दोभाने	२६.७७१३१०	८७.७३८७८०	२६४	सरकारी	आधारभुत
३३	गजुरमुखी ईडलिस स्कुल	२०७४	१	गजुरमुखी	२६.८९८१६६	८७.७७५१३७	४५१	निजि	आधारभुत
३४	इलाम नव प्रतिभा एकेडेमी	२०५५	६	चिसोपानी पंचमी	२६.८७५९४०	८७.६८०३५०	१८०१	निजि	आधारभुत
३५	लक्ष्मी बाल विद्या बोर्डिङ स्कुल	२०६१	३	मान्द्रे	२६.८२२९८०	८७.७३०९३०	७६४	निजि	आधारभुत
३६	फाल्गुनन्द सेकेन्डरी ईडलिस बोर्डिङ स्कुल		५	लासिबुङ	२६.८१२४८८	८७.७४२९८२	७५९	निजि	माध्यमिक

स्रोत : माडसेबुङ गाउँपालिका पार्श्वचित्र निर्माण सर्वेक्षण २०७५।७६

५.१.४ विद्यालय गइरहेका छात्रछात्राको तहगत विवरण

तालिका ४०: विद्यालय गइरहेका छात्रछात्राको तहगत विवरण

क्र.सं.	विद्यालयको नाम	पूर्वप्राथमिक			आधारभुत			माध्यमिक			कुल जम्मा
		छात्र	छात्रा	जम्मा	छात्र	छात्रा	जम्मा	छात्र	छात्रा	जम्मा	
१	महेन्द्रोदय मा.वि.	९	७	१६	७८	७०	१४८	६५	५४	११९	२८३
२	ईभाङ मा.वि.	८	१२	२०	९७	७७	१७४	५२	५०	१०२	२९६
३	जीवन ज्योति मा.वि.	५	४	९	४३	६३	१०६	३१	३०	६१	१७६
४	विद्या सिर्जनात्मक मा.वि.			०	७९	९८	१७७	२४	२३	४७	२२४
५	दुर्गा मा.वि.	७	१०	१७	६०	६७	१२७	१९	११	३०	१७४
६	चिसोपानी मा.वि.	५	६	११	१००	९७	१९७	५८	९६	१५४	३६२
७	सरस्वती मा.वि.			०	१२६	१२७	२५३	५७	५३	११०	३६३
८	रत्ना देवि आ.वि.	०	०	०	४२	३९	८१			०	८१
९	मण्डीका आ.वि.	१५	१४	२९	३४	३१	६५			०	९४
१०	बरभङ्ग्याङ आ.वि.	४	५	९	५७	४०	९७			०	१०६
११	गजुरमुखी आ.वि.	४	४	८	८१	५९	१४०			०	१४८
१२	जनता आ.वि.	५	४	९	२४	१७	४१			०	५०
१३	इभाङ आ.वि.	१	६	७	४९	४६	९५			०	१०२
१४	जनता कल्याण आ.वि.	१	४	५	५८	३९	९७			०	१०२
१५	सरस्वती आ.वि.			०	२८	३४	६२			०	६२
१६	जनकल्याण आ.वि.	४	८	१२	७०	५७	१२७			०	१३९
१७	बाल दिप आ.वि.	१	२	३	१६	२९	४५			०	४८
१८	सिंह देवि आ.वि.	६	३	९	१७	१४	३१			०	४०
१९	खाम्नुवा आ.वि.	४	३	७	१२	८	२०			०	२७

क्र.सं.	विद्यालयको नाम	पूर्वप्राथमिक			आधारभुत			माध्यमिक			कुल जम्मा
		छात्र	छात्रा	जम्मा	छात्र	छात्रा	जम्मा	छात्र	छात्रा	जम्मा	
२१	दुर्गम आ.वि.	८	४	१२	५	१५	२०			०	३२
२२	सरस्वती आ.वि.	१४	१५	२९	६२	५६	११८			०	१४७
२३	जनज्योति आ.वि.			०	१२	१०	२२			०	२२
२४	सिंहेश्वरी आ.वि.			०	९	१३	२२			०	२२
२५	बालकल्याण आ.वि.			०	५	६	११			०	११
२६	माडमालुङ आ.वि.	५	५	१०	११	३	१४			०	२४
२७	जयश्वरी आ.वि.	२२	२१	४३	५०	२८	७८			०	१२१
२८	जनता आ.वि.			०	२४	३८	६२			०	६२
२९	चन्द्रेश्वरी आ.वि.	५	३	८	१३	१२	२५			०	३३
३०	पवित्र आ.वि.	१२	१०	२२	१२	११	२३			०	४५
३१	किराँत साम्जिक मुन्धुम (पाठशाला)	५	२	७	२९	२२	५१			०	५८
३२	दुर्गम आ.वि.	४	२	६	१०	६	१६			०	२२
३३	गजुरमुखी ईडलिस स्कुल	१४	२०	३४			०			०	३४
३४	इलाम नव प्रतिभा एकेडेमी	९	३४	४३	६३	३७	१००	१६	१३	२९	१७२
३५	लक्ष्मी बाल विद्या बोर्डिङ स्कुल	४	३	७	१५	१३	२८			०	३५
३६	फाल्गुनन्द सेकेन्डरी ईडलिस बोर्डिङ स्कुल			०			०			०	०
जम्मा विद्यार्थी		१८१	२११	३९२	१३९४	१२८९	२६८३	३२२	३३०	६५२	३७२७

स्रोत : माडसेबुङ गाउँपालिका पार्श्वचित्र निर्माण सर्वेक्षण २०७५।७६

५.१.५ शिक्षकहरूको विवरण

५.१.६ शैक्षिक संस्थामा उपलब्ध भौतिक पूर्वाधार तथा सुविधा (भवन, कोठा तथा डेस्क बेन्च)

तालिका ४०: शैक्षिक संस्थामा उपलब्ध भौतिक पूर्वाधार तथा सुविधा (भवन, कोठा तथा डेस्क बेन्च)

क्र.सं.	विद्यालयको नाम	भवन संख्या	भवन को किसिम		कोठा सं	कोठाको किसिम		डेस्क/बेन्च क्षमता (जना)
			पक्क	कच्ची		पक्क	कच्ची	
१	महेन्द्रोदय मा.वि.	७	१	६	१६	४	१२	३५०
२	ईभाड मा.वि.	५	१	४	१२	४	८	३००
३	जीवन ज्योति मा.वि.	७	१	६	१४	४	१०	२४०
४	विद्या सिर्जनात्मक मा.वि.	४	१	३	१२	४	८	४००
५	दुर्गा मा.वि.	४	१	३	११	४	७	१३०
६	चिसोपानी मा.वि.	४	१	३	१५	५	१०	२३५
७	सरस्वती मा.वि.	८	६	२	१२	१०	२	
८	रत्ना देवि आ.वि.	५	२	३	१०	४	६	१६०
९	मण्डीका आ.वि.	३	२	१	८	४	४	२००
१०	बरभडूज्याड आ.वि.	६	४	२	१०	८	२	९४
११	गजुरमुखी आ.वि.	५	३	२	८	४	४	१०५
१२	जनता आ.वि.	३	०	३	६	०	६	८०
१३	इभाड आ.वि.	४	३	१	५	३	२	१९५
१४	जनता कल्याण आ.वि.	५	५		५	५		४५
१५	सरस्वती आ.वि.	४	४		८	८		९६
१६	जनकल्याण आ.वि.	४	३	१	८	४	४	२५०

क्र.सं.	विद्यालयको नाम	भवन संख्या	भवन को किसिम		कोठा सं	कोठाको किसिम		डेस्क/बेन्च क्षमता (जना)
			पक्क	कच्ची		पक्क	कच्ची	
१८	सिंह देवि आ.वि.	३	२	१	३	२	१	३६
१९	खाम्नुवा आ.वि.	२	१	१	४	३	१	३६
२०	बालकल्याण आ.वि.	१		१	४		४	२४
२१	दुर्गम आ.वि.	१	१		३	३		३८
२२	सरस्वती आ.वि.	३	१	२	१०	२	८	१६०
२३	जनज्योति आ.वि.	१	१		६	६		
२४	सिंहेश्वरी आ.वि.	२	२		४	४		२५
२५	बालकल्याण आ.वि.	३	१	२	१०	२	८	३६
२६	माडमालुङ आ.वि.	३	३		६	६		४०
२७	जयश्वरी आ.वि.	३		३	६	५	१	१००
२८	जनता आ.वि.	३	१	२	७	२	५	
२९	चन्द्रेश्वरी आ.वि.	१	१		२	२		६०
३०	पवित्र आ.वि.	२	१	१	५	२	३	१००
३१	किराँत साम्जिक मुन्धुम (पाठशाला)	३	१	२	८	३	५	७८
३२	दुर्गम आ.वि.	२		२	६		६	६०
३३	गजुरमुखी ईडलिस स्कुल	२		२	४		४	
३४	इलाम नव प्रतिभा एकेडेमी	४	१	३	१५	५	१०	१६०
३५	लक्ष्मी बाल विद्या बोर्डिङ स्कुल	१		१	८		८	९०
३६	फाल्गुनन्द सेकेन्डरी ईडलिस बोर्डिङ स्कुल	०			०			

स्रोत : माडसेबुङ गाउँपालिका पार्श्वचित्र निर्माण सर्वेक्षण २०७५।७६

५.१.६ शैक्षिक संस्थामा उपलब्ध भौतिक पूर्वाधार तथा सुविधा (शौचालय, खाने पानी, इन्टरनेट, पुस्तकालय, प्रयोगशाला र खेल मैदान)

तालिका ४०: शैक्षिक संस्थामा उपलब्ध भौतिक पूर्वाधार तथा सुविधा

क्र.सं.	विद्यालयको नाम	शौचालय		महिला शौचालय	अपाङ्गमैत्री शौचालय	खाने पानीको स्रोत	कम्प्युटर कक्षा	इन्टरनेट सुविधा	पुस्तकालय र अध्ययन केन्द्र	प्रयोगशाला	खेल मैदान
		छ/छैन	संख्या								
१	महेन्द्रोदय मा.वि.	छ	३	छ	छ	छ	छ	छैन	छ	छ	छ
२	ईभाड मा.वि.			छैन	छैन	छैन	छैन	छैन	छ	छैन	छ
३	जीवन ज्योति मा.वि.	छ	३	छ	छैन	छ	छ	छैन	छ	छैन	छ
४	विद्या सिर्जनात्मक मा.वि.	छ	३	छ	छ	छ	छ	छैन	छ	छैन	छ
५	दुर्गा मा.वि.	छ	४	छ	छ	छ	छ	छैन	छ	छैन	छ
६	चिसोपानी मा.वि.	छ	४	छ	छैन	छ	छ	छ	छ	छ	छ
७	सरस्वती मा.वि.	छ	३	छ	छैन	छैन	छैन	छैन	छ	छैन	छ
८	रत्ना देवि आ.वि.	छ	१	छैन	छैन	छ	छैन	छैन	छैन	छैन	छैन
९	मण्डीका आ.वि.	छ	१	छ	छैन	छ	छैन	छैन	छैन	छैन	छ
१०	बरभङ्ग्याड आ.वि.	छ	३	छ	छैन	छ	छैन	छैन	छैन	छैन	छ
११	गजुरमुखी आ.वि.	छ	३	छ	छैन	छ	छैन	छैन	छैन	छैन	छैन
१२	जनता आ.वि.	छ	२	छ	छैन	छ	छैन	छैन	छैन	छैन	छैन
१३	इभाड आ.वि.	छ	२	छ	छैन	छैन	छैन	छैन	छैन	छैन	छ
१४	जनता कल्याण आ.वि.	छ	३	छ	छैन	छ	छैन	छैन	छैन	छैन	छ
१५	सरस्वती आ.वि.	छ	२	छ	छैन	छैन	छैन	छैन	छैन	छैन	छ
१६	जनकल्याण आ.वि.	छ	३	छ	छैन	छ	छैन	छैन	छैन	छैन	छ
१७	बाल दिप आ.वि.	छ	१	छैन	छैन	छ	छैन	छैन	छैन	छैन	छ
१८	सिंह देवि आ.वि.	छ	१	छैन	छैन	छैन	छैन	छैन	छैन	छैन	छैन

क्र.सं.	विद्यालयको नाम	शौचालय		महिला शौचालय	अपाङ्गमैत्री शौचालय	खाने पानीको स्रोत	कम्प्युटर कक्षा	इन्टरनेट सुविधा	पुस्तकालय र अध्ययन केन्द्र	प्रयोगशाला	खेल मैदान
		छ/छैन	संख्या								
१९	खाम्नुवा आ.वि.	छ	२	छ		छ	छैन				छ
२०	बालकल्याण आ.वि.	छ	२	छ		छ					छ
२१	दुर्गम आ.वि.	छ	२	छ	छैन	छ	छैन	छैन	छैन	छैन	छ
२२	सरस्वती आ.वि.	छ	२	छ	छैन	छ	छैन	छैन	छैन	छैन	छ
२३	जनज्योति आ.वि.	छैन	०	छैन	छैन	छैन	छ	छैन	छैन	छैन	छ
२४	सिंहेश्वरी आ.वि.	छ	२	छ			छ	छैन	छैन	छैन	छैन
२५	बालकल्याण आ.वि.	छ	२	छैन	छैन	छ	छैन	छैन	छैन	छैन	छैन
२६	माडमालुङ आ.वि.	छ	२	छैन	छैन	छैन	छैन	छैन	छैन	छैन	छ
२७	जयश्वरी आ.वि.	छ	४	छ	छैन	छैन	छैन	छैन	छैन	छैन	छ
२८	जनता आ.वि.	छ	२	छ	छैन	छैन	छैन	छैन	छैन	छैन	छ
२९	चन्द्रेश्वरी आ.वि.	छ	१	छ	छैन	छ	छ	छैन	छैन	छैन	छैन
३०	पवित्र आ.वि.	छ	१	छ	छैन	छ	छैन				
३१	किराँत साम्जिक मुन्धुम (पाठशाला)	छ	४	छ	छैन	छ	छैन	छैन	छैन	छैन	छैन
३२	दुर्गम आ.वि.	छ	१	छ	छ	छैन	छैन	छैन	छैन	छैन	छ
३३	गजुरमुखी ईडलिस स्कुल	छ	१	छैन	छैन	छ	छैन	छैन	छैन	छैन	छ
३४	इलाम नव प्रतिभा एकेडेमी	छ	४	छ	छैन	छ	छ	छ	छ	छ	छ
३५	लक्ष्मी बाल विद्या बोर्डिङ स्कुल	छ	३	छ		छ	छ		छैन	छैन	छ
३६	फाल्गुनन्द सेकेन्डरी ईडलिस बोर्डिङ स्कुल										

स्रोत : माडसेबुङ गाउँपालिका पार्थचित्र निर्माण सर्वेक्षण २०७५।७६

५.१.७ छात्रवृत्ति तथा लक्षित सुविधाको विवरण

तालिका ४०: छात्रवृत्ति तथा लक्षित सुविधाको विवरण

क्र.सं.	विद्यालयको नाम	छात्रवृत्ति तथा लक्षित सुविधाको विवरण										
		दलित		अपाङ्ग		विपन्न		छात्रा	जेहेन्दार		अन्य सुविधा	
		छात्र	छात्रा	छात्र	छात्रा	छात्र	छात्रा		छात्र	छात्रा	छात्र	छात्रा
१	महेन्द्रोदय मा.वि.	११	१३	१		२	४	७५	२	१		
२	ईभाड मा.वि.	५	५		२				१५	१६		
३	जीवन ज्योति मा.वि.	६	४						२	२		
४	विद्या सिर्जनात्मक मा.वि.	६	७									
५	दुर्गा मा.वि.											
६	चिसोपानी मा.वि.	१		१		३	३	१	२	२		
७	सरस्वती मा.वि.											
८	रत्ना देवि आ.वि.	२	४									
९	मण्डीका आ.वि.											
१०	बरभङ्ग्याड आ.वि.	१	३									
११	गजुरमुखी आ.वि.	१	१									
१२	जनता आ.वि.	२	१		१							
१३	इभाड आ.वि.											
१४	जनता कल्याण आ.वि.											
१५	सरस्वती आ.वि.							३९				
१६	जनकल्याण आ.वि.	८	६			७	८		१०	१०		
१७	बाल दिप आ.वि.	३	५		१	८		१०				
१८	सिंह देवि आ.वि.		१					१९	१			
१९	खाम्नुवा आ.वि.											

क्र.सं.	विद्यालयको नाम	छात्रवृत्ति तथा लक्षित सुविधाको विवरण										
		दलित		अपाङ्ग		विपन्न		छात्रा	जेहेन्दार		अन्य सुविधा	
		छात्र	छात्रा	छात्र	छात्रा	छात्र	छात्रा		छात्र	छात्रा	छात्र	छात्रा
२०	बालकल्याण आ.वि.											
२१	दुर्गम आ.वि.											
२२	सरस्वती आ.वि.							७५				
२३	जनज्योति आ.वि.											
२४	सिंहेश्वरी आ.वि.		१					८	२			
२५	बालकल्याण आ.वि.							६				
२६	माडमालुङ आ.वि.							१३				
२७	जयश्वरी आ.वि.											
२८	जनता आ.वि.											
२९	चन्द्रेश्वरी आ.वि.							१७				
३०	पवित्र आ.वि.	६	७									
३१	किराँत साम्जिक मुन्धुम (पाठशाला)			१	१	२७	२२		६	७		
३२	दुर्गम आ.वि.			१३								
३३	गजुरमुखी ईडलिस स्कुल		४						३	२		
३४	इलाम नव प्रतिभा एकेडेमी											
३५	लक्ष्मी बाल विद्या बोर्डिङ स्कुल											
३६	फाल्गुनन्द सेकेन्डरी ईडलिस बोर्डिङ स्कुल											

स्रोत : माडसेबुङ गाउँपालिका पार्श्वचित्र निर्माण सर्वेक्षण २०७५।७६

५.१.७ शैक्षिक संस्थामा बालक्लव, शान्तिक्षेत्र र बालमैत्री शिक्षण कार्यान्वयन

तालिका ४०: शैक्षिक संस्थामा बालक्लव, शान्तिक्षेत्र र बालमैत्री शिक्षण कार्यान्वयन

क्र.सं.	विद्यालयको नाम	बाल क्लव		विद्यालय शान्ति क्षेत्र	बालमैत्री शिक्षण विधि
		छ/छैन	सदस्य सं		
१	महेन्द्रोदय मा.वि.	छ	६२	भएको	भएको
२	ईभाड मा.वि.	छ	१९	भएको	भएको
३	जीवन ज्योति मा.वि.	छ	१७	भएको	भएको
४	विद्या सिर्जनात्मक मा.वि.	छ	७	भएको	भएको
५	दुर्गा मा.वि.	छ	८	भएको	भएको
६	चिसोपानी मा.वि.	छ	११	भएको	भएको
७	सरस्वती मा.वि.	छ	११	भएको	भएको
८	रत्ना देवि आ.वि.	छ	११	नभएको	भएको
९	मण्डीका आ.वि.	छ	८५	भएको	भएको
१०	बरभङ्ग्याड आ.वि.	छ	९	भएको	भएको
११	गजुरमुखी आ.वि.	छैन	०	भएको	भएको
१२	जनता आ.वि.	छ	११	भएको	भएको
१३	इभाड आ.वि.	छ	११	भएको	भएको
१४	जनता कल्याण आ.वि.	छ	११	भएको	भएको
१५	सरस्वती आ.वि.	छ	११	भएको	भएको
१६	जनकल्याण आ.वि.	छ	१२४	भएको	भएको
१७	बाल दिप आ.वि.	छ	७	नभएको	भएको
१८	सिंह देवि आ.वि.	छैन	०	भएको	भएको
१९	खाम्नुवा आ.वि.	छ	७	भएको	भएको
२०	बालकल्याण आ.वि.	छैन	०	भएको	भएको
२१	दुर्गम आ.वि.	छैन	०	नभएको	भएको
२२	सरस्वती आ.वि.	छ	९	भएको	भएको
२३	जनज्योति आ.वि.	छैन	०	भएको	भएको
२४	सिंहेश्वरी आ.वि.	छैन	०	भएको	भएको
२५	बालकल्याण आ.वि.	छैन	०	भएको	भएको
२६	माडमालुड आ.वि.	छैन	०	भएको	भएको
२७	जयश्वरी आ.वि.	छैन	०	भएको	भएको
२८	जनता आ.वि.	छैन	०	भएको	भएको
२९	चन्द्रेश्वरी आ.वि.	छ	७	भएको	भएको

क्र.सं.	विद्यालयको नाम	बाल क्लब		विद्यालय शान्ति क्षेत्र	बालमैत्री शिक्षण विधि
		छ/छैन	सदस्य सं		
३०	पवित्र आ.वि.	छैन	०	भएको	भएको
३१	किराँत साम्जिक मुन्धुम (पाठशाला)	छैन	०	भएको	भएको
३२	दुर्गम आ.वि.	छ	५	भएको	भएको
३३	गजुरमुखी ईडलिस स्कुल	छैन	०	नभएको	भएको
३४	इलाम नव प्रतिभा एकेडेमी	छ	११	भएको	भएको
३५	लक्ष्मी बाल विद्या बोर्डिङ स्कुल				
३६	फाल्गुनन्द सेकेन्डरी ईडलिस बोर्डिङ स्कुल				

स्रोत : माडसेबुङ गाउँपालिका पार्थिवचित्र निर्माण सर्वेक्षण २०७५।७६

५.१.८ शैक्षिक संस्थाका प्रमुखहरूको सम्पर्क नं र लैङ्गिक विवरण

तालिका ४०: शैक्षिक संस्थाका प्रमुखहरूको सम्पर्क नं र लैङ्गिक विवरण

क्र.सं.	विद्यालयको नाम	प्रधानाध्यापकको नाम	सम्पर्क नं	लैङ्गिक विवरण
१	महेन्द्रोदय मा.वि.	प्रकास निरौला	९८४२७३६९७६	पुरुष
२	ईभाङ मा.वि.	केन्द्र बहादुर शोर्मा	९८४१९८१६७३	पुरुष
३	जीवन ज्योति मा.वि.	मदन कुमार राई	९७५२६०५१५०	पुरुष
४	विद्या सिर्जनात्मक मा.वि.	देवि रमण ढकाल	९८१७०८९०३०	पुरुष
५	दुर्गा मा.वि.	उदिप योङ्हाङ	९७४५१६४७७६	पुरुष
६	चिसोपानी मा.वि.	तिल बिक्रम लिम्बु	९७४२६००५५३	पुरुष
७	सरस्वती मा.वि.	मुक्तीहाङ लिम्बु	९८६६२५२०९२	पुरुष
८	रत्ना देवि आ.वि.	बाजहाङ लिम्बु	९८४४६३०२५१	पुरुष
९	मण्डीका आ.वि.	रमा बराल	९८४२६४६७००	महिला
१०	बरभङ्ज्याङ आ.वि.	डम्बर बहादुर कार्की	९८२४९१५३६९	पुरुष
११	गजुरमुखी आ.वि.	टंक बहादुर लिम्बु	९८४३१४७५५१	पुरुष
१२	जनता आ.वि.	भुमिका खड्का	९८१७९५७६६२	महिला
१३	इभाङ आ.वि.	पम्फा देवि पुलामी	९७४२६१४३०४	पुरुष
१४	जनता कल्याण आ.वि.	अईन्द्र कुमार लिम्बु	९८४४६२९२१७	पुरुष
१५	सरस्वती आ.वि.	अम्बिका प्रसाद राई	९७४२६३४९२२	पुरुष
१६	जनकल्याण आ.वि.	सुबास लिम्बु	९८१४०९५६०२	पुरुष
१७	बाल दिप आ.वि.	बल बहादुर काफ्ले	९८०७९८६८५६	पुरुष
१८	सिंह देवि आ.वि.	सुर्य सुब्बा	९८४२७९१४४९	पुरुष
१९	खाम्नुवा आ.वि.	सुनिता राई	९७४२६०६३१६	महिला

क्र.सं.	विद्यालयको नाम	प्रधानाध्यापकको नाम	सम्पर्क नं	लैङ्गिक विवरण
२०	बालकल्याण आ.वि.	शारदा राई	९८४२७७९७३९	महिला
२१	दुर्गम आ.वि.	सुनिल योडहाड	९७४२६४२७११	पुरुष
२२	सरस्वती आ.वि.	दाताराम खनाल	९८५२६६१७७७	पुरुष
२३	जनज्योति आ.वि.	विद्यानन्द यादव	९८०७३२०५४४	पुरुष
२४	सिंहेश्वरी आ.वि.	राम प्रसाद राई	९७४१३४७८०५	पुरुष
२५	बालकल्याण आ.वि.	जुनु लिम्बु	९७४९११०७७०	महिला
२६	माडमालुङ आ.वि.	किसन देब साहा	९७४५१५६१९४	पुरुष
२७	जयश्वरी आ.वि.	शान्ता राई	९८१५०५२८७१	महिला
२८	जनता आ.वि.	नरबहादुर राई	९८१५९३८५६९	पुरुष
२९	चन्द्रेश्वरी आ.वि.	तुल बहादुर कार्की	९७४२६०५०५१	पुरुष
३०	पवित्र आ.वि.	हार्कमाया लिम्बु	९८१५९६६२३०	पुरुष
३१	किराँत साम्जिक मुन्धुम (पाठशाला)	कल्पना सुब्बा	९८०६०६८९२६	महिला
३२	दुर्गम आ.वि.	दिपेन्द्र प्रसाद गुप्ता	९८०५९२१८७१	पुरुष
३३	गजुरमुखी ईडलिस स्कुल	भरत खत्री	९८१७९५७६६२	पुरुष
३४	इलाम नव प्रतिभा एकेडेमी	उदय राई	९७४५१७२१२१	पुरुष
३५	लक्ष्मी बाल विद्या बोर्डिङ स्कुल	बिरेन शेर्मा	९८६३६८१६६२	पुरुष
३६	फाल्गुनन्द सेकेन्डरी ईडलिस बोर्डिङ स्कुल	सुमन आङ्देम्बे	९८०६०३१८५६	पुरुष

स्रोत : माडसेबुङ गाउँपालिका पार्श्वचित्र निर्माण सर्वेक्षण २०७५।७६

५.२ खानेपानी तथा सरसफाई

५.२.१ खानेपानीको स्रोतको विवरण

तालिका ४२: खानेपानीको स्रोतको उपयोग गर्ने घरधुरीको वडागत विवरण

वडा नं.	पाइपधारा घर कम्पाउण्डभित्र	पाइपधारा सार्वजनिक स्थान	ढाकिएको कुवा/इनार	नढाकिएको कुवा/इनार	मूलको पानी/ जरुवा	खोला	जम्मा
१	३८५	१३५	३०	६	१०२	३९	६९७
२	५३६	१५८	४	२०	३८	१	७५७
३	४६७	२८०	१५	२९	९	४	८०४
४	१०७	२०	४	१०७	२८	१५५	४२१
५	१३१	४३५	६	२	१२	४	५९०
६	३७६	१०६	९	१	७	१	५००
जम्मा	२,००२	१,१३४	६८	१६५	१९६	२०४	३,७६९

स्रोत : माडसेबुङ गाउँपालिका पार्श्वचित्र निर्माण सर्वेक्षण २०७५।७६

५.२.२ शौचालय प्रयोगको अवस्था

तालिका ४३: शौचालय प्रयोगको अवस्थाको वडागत विवरण

वडा नं	शौचालय नभएको	साधारण	फ्लस भएको (सेप्टिक ट्यांक)	जम्मा
१	१७	३०५	३७५	६९७
२	५	२७	७२५	७५७
३	२०	३९७	३८७	८०४
४	३८	३४९	३४	४२१
५	१८	३०६	२६६	५९०
६	१	२०	४७९	५००
जम्मा	९९	१,४०४	२,२६६	३,७६९

स्रोत : माडसेबुङ गाउँपालिका पार्श्वचित्र निर्माण सर्वेक्षण २०७५।७६

तालिका ४४: शौचालय नभएको घरधुरीमा शौचालय नहुनाको कारण

वडा नं	आर्थिक क्षमता नभएर	चेतनाको कमि	ठाउँ नभएर	अन्य स्थान मा प्रयोग गर्ने	जम्मा
१	११		३	३	१७
२	३	१		१	५
३	९		१	१०	२०
४	२८	३		७	३८
५	६	१	६	५	१८
६				१	१
जम्मा	५७	५	१०	२७	९९

स्रोत : माडसेबुङ गाउँपालिका पार्श्वचित्र निर्माण सर्वेक्षण २०७५।७६

५.२.३ सार्वजनिक शौचालय

तालिका ४५: माडसेबुङ गाउँपालिका क्षेत्रमा रहेको सार्वजनिक शौचालयको विवरण

क्र.स	सार्वजनिक शौचालय रहेको स्थान	वडा न	कैफियत	सञ्चालनको अवस्था	संचालक
१	चुचिनम्वा	२		सुचारु	धार्मिक सस्था
२	चतुरे	३		सुचारु	
३	शनिबारे	३		सुचारु	
४	सालीक भन्ज्याङ	३		सुचारु	
५	सुनाखरी ना.स	४		सुचारु	ना.स सदस्यहरु

क्र.स	सार्वजनिक शौचालय रहेको स्थान	वडा न	कैफियत	सञ्चालनको अवस्था	संचालक
६	सिङ्फेरे	४		सुचारु	वजार
७	तेगोवुड	५		सुचारु	सामुदायक
८	बुधवारे वजार	५		सुचारु	
९	लासेवुड	५		सुचारु	
१०	माडसेवुड हेलीपेड	५		सुचारु	
११	तेगोपुड शौचालय	५		सुचारु	
१२	वडा कार्यालय शौचालय	५		सुचारु	
१३	पंचमी बजार सा. शौचालय	६		निर्माणधिन	
१४	माडमालुड सा. शौचालय	६		निर्माणधिन	

स्रोत : माडसेबुड गाउँपालिका कार्यालय

५.२.४ सरसफाई सम्बन्धि विवरण

- सार्वजनिक शौचालय : १४ वटा
- फोहोर पानी प्रसोधनशाला : छैन
- पिउने पानि प्रसोधनशाला : छैन
- ल्याण्डफिल साइट : छैन
- सरसफाई व्यवस्थापन सवारी साधन : छैन
- बायोग्यास प्लान्ट :-
- सरसफाई मजदुर संख्या : छैन

स्रोत : माडसेबुड गाउँपालिका कार्यालय

५.३ महिला, बालबालिका तथा सामाजिक समावेशीकरण

५.३.१ अपाङ्गताका आधारमा जनसंख्या

तालिका ४६: अपाङ्गताका प्रकारका आधारमा जनसंख्या

वडा नं.	अटिजम	दृष्टि (देखी) सम्बन्धि अपाङ्गता	श्रवन कठिनाइ / बाहिरा	श्रवन तथा दृष्टि कठिनाइ	बौद्धिक अपाङ्गता	मानशिक अपाङ्गता	बहुक्षेत्रीय अपाङ्गता	शाररिक अपाङ्गता	स्वर बोलाइ सम्बन्धि अपाङ्गता	जम्मा
१		५	४	२	१	४		२८	९	५३
२		१			१	४		२४	१०	४०
३		५	१४	४		६	२	२७	१२	७०
४	१	२१	९	२		१		१७	७	५८
५	६	५	२	१		२	१	३०	५	५२
६		९	४		२	३	३	२०	४	४५
जम्मा	७	४६	३३	९	४	२०	६	१४६	४७	३१८

स्रोत : माडसेबुङ गाउँपालिका पार्श्वचित्र निर्माण सर्वेक्षण २०७५।७६

तालिका ४७: अपाङ्गता परिचयपत्र लिनेहरुको संख्या

वडा नं.	अपाङ्गता परिचय पत्र भएको					नभएको	थाहा नभएको	कुल जम्मा
	निलो	रातो	सेतो	पहेलो	जम्मा			
१	१५	४	२	६	२७	२३	३	५३
२	६	९	४	५	२४	१५	१	४०
३	७	१०	२	६	२५	३१	१४	७०
४	१	८		२	११	४४	३	५८
५	१०	९	४	५	२८	२२	२	५२
६	१०	३	२	५	२०	२२	३	४५
जम्मा	४९	४३	१४	२९	१३५	१५७	२६	३१८

स्रोत : माडसेबुङ गाउँपालिका पार्श्वचित्र निर्माण सर्वेक्षण २०७५।७६

५.४ युवा तथा खेलकुद र मनोरञ्जन

५.४.१ खेल मैदान सम्बन्धी विवरण

तालिका ४८: गाउँपालिका क्षेत्रमा रहेका खेलमैदान सम्बन्धी विवरण

क्र.स	खेलमैदानको नाम	वडा नं.	अनुमानित क्षेत्रफल	उपयोगको अवस्था (कसले उपयोग गर्छ)
१	वर भञ्ज्याङ खेलमैदान	१ (साविक ९)		विद्यालय + अभिभावक युवा क्लब हरु
२	गजुरमुखी धाम खेल मैदान	१ (साविक १)		अभिभावक
३	माबालुङ्ग खेल मैदान	१ (साविक १)		अभिभावक
४	महेन्द्र उच्च मा.वि	१ (साविक ७)		विद्यालय + अभिभावक युवा क्लब हरु
५	सुतार गौरी खेल मैदान	१ (साविक १, २, ३, ४)		सामुहिक
६	डोलटार खेल मैदान	२ (चित्रे)	१० रोपनी	सामुहिक
७	तेलिटार खेल मैदान	२ (तेलिटार)	५ रोपनी	सामुहिक
८	पावा खेल मैदान	२ (पावा)	४ रोपनी	विद्यालय
९	चारसुरे खेल मैदान, इभाङ	२ (साविक १)	३ रोपनी	विद्यालय
१०	मा.वि इभाङ्ग खेल मैदान	२ (साविक ३)	४ रोपनी	विद्यालय
११	चित्रे खेल मैदान	२ (साविक ५)	४ रोपनी	विद्यालय
१२	याङ्गरुपे खेल मैदान	२ (साविक ५)	४रोपनी	सामुहिक
१३	सिंहदेवी खेल मैदान	२ (साविक ५)	५ रोपनी	विद्यालय
१४	दुर्गा . मा.वि खेल मैदान	३	६ रोपनी	विद्यालय,सामुहिक
१५	जिव ज्योती खेल मैदान	३	५ रोपनी	विद्यालय,सामुहिक
१६	जन कल्याण आ.वि	३	७ रोपनी	विद्यालय,सामुहिक
१७	सिङ्फेरे खेल मैदान	४	६० मिटर	विद्यालय,सामुहिक
१८	तिनदेभान खेल मैदान	४		विद्यालय,सामुहिक
१९	सिमलटार खेल मैदान	४		विद्यालय,सामुहिक
२०	आत्मानन्द खेल मैदान	५	३ रोपनी	सबै खेलाडी
२१	पारहाङ खेल मैदान	६	६०*५०	सबै खेलाडी
३०	सिंगे शोरि खेल मैदान	६	६०*३०	सबै खेलाडी
३१	डम्बर सिंह खेल मैदान	६	४०*३०	सबै खेलाडी

स्रोत : माडसेबुङ गाउँपालिका पार्श्वचित्र निर्माण सर्वेक्षण २०७५।७६

५.५ कला, भाषा तथा संस्कृति

५.५.१ धार्मिक स्थलको विवरण

तालिका ४९: गाउँपालिका क्षेत्रमा रहेका धार्मिक स्थलको सम्बन्धी विवरण

क्र.स	धार्मिक स्थलहरूको नाम	वडा न.	सडक को पहुच (पुगेको / नपुगेको)
१	गजुरमुखी धाम	१	पुगेको
२	माडमालुँड	२।३।६	पुगेको
३	चुचिनम्वा	२	पुगेको
४	फुलुङ्गी	३	पुगेको
५	पवित्रा युमा माडहिम	३	पुगेको
६	अन्धा राजा धार्मिक पर्यटकीय स्थल	४	नपुगेको
७	कि.हा.मु.माडहिम क्षेत्र	५	पुगेको
८	खत्रक्पा तिर्थ स्थल	५	पुगेको
९	आत्मानन्द गुरू आश्रम	५	पुगेको

स्रोत : माडसेबुङ गाउँपालिका पार्श्वचित्र निर्माण सर्वेक्षण २०७५।७६

५.५.२ स्थानीय चाडपर्व, जात्रा र मेलाको विवरण

तालिका ५०: गाउँपालिका क्षेत्रमा रहेका स्थानीय चाडपर्व- जात्रा सम्बन्धी विवरण

क्र.स	चाडपर्व / जात्रा /मेलाहरूका नाम	मनाइने महिना	तिथि	मनाउने जातजाति
१	चासोक तड्नाम	कार्तिक, मंगसिर		तामांग ,राई
२	उधौली	बैशाख		राई/ किराँत
३	उभौली	मङ्सिर पुर्णिमा	पुर्णिमा	राई/ किराँत
४	माघेमेला/ मकर मेला	माघ	माघ १	सबै जातजाति
५	महागुरु फाल्गुनन्द दिवस	कार्तिक		लिम्बु , राई (किरात धर्मावलम्बी)
६	कात्तिके/ गजुरमुखी मेला	कार्तिक, मङ्सिर	पूर्णिमा	सबै जातजाति
७	फागु पूर्णिमा	फागुन	पूर्णिमा	सबै जातजाति

स्रोत : माडसेबुङ गाउँपालिका पार्श्वचित्र निर्माण सर्वेक्षण २०७५।७६

५.६ शान्ति तथा सुरक्षाको अवस्था

तालिका ५१: गाउँपालिका क्षेत्रमा रहेका सुरक्षा ईकाइहरूको विवरण

क्र.स.	नाम	स्थान	वडा न.
१	प्रहरी चौकी गजुरमुखी	नाडरुङ	१
२	प्रहरी बीट, गजुरमुखी	गजुरमुखीधाम	१
३	अस्थाई प्रहरी चौकी, इभाड	इभाड	२
४	प्रहरी चौकी, बाँझो	बाँझो	३
५	साकफारा प्रहरी चौकी, पंचमी बजार	चिसापानी पंचमी	६
६	सशस्त्र प्रहरी सुरक्षा बेस	चिसापानी पंचमी	६

स्रोत : माडसेबुङ गाउँपालिका पार्श्वचित्र निर्माण सर्वेक्षण २०७५।७६

परिच्छेद ६: वन तथा वातावरणीय स्थिति

६.१ तालतलैया, पोखरी र सीमसार क्षेत्र सम्बन्धी विवरण

तालिका ५२: गाउँपालिका क्षेत्रमा रहेका तालतलैया र पोखरी हरूको विवरण

क्र.सं.	नाम	स्थान
१	डोल पोखरी	इभाड
२	माडमालुड पोखरी	माडमालुड
३	हिउँखोला पोखरी	बाँझो

स्रोत : माडसेबुङ गाउँपालिका पार्श्वचित्र निर्माण सर्वेक्षण २०७५।७६

६.२ विपद जोखिम व्यवस्थापन

६.२.१ विपद व्यवस्थापन पूर्व तयारी सम्बन्धी विवरण

तालिका ५३: विपद व्यवस्थापन पूर्वतयारी विवरण

क्र.सं.	विवरण	छ/छैन	कैफियत
१	विपद व्यवस्थापन समिति बनेको	छ	
२	सुरक्षित स्थान तोकिएको	छ	
३	विपद व्यवस्थापन पूर्वतयारी योजना बनेको	छ	
४	विपद व्यवस्थापन कोष बनेको	छ	
५	दमकल	छैन	
६	एम्बुलेन्स	छैन	

स्रोत : माडसेबुङ गाउँपालिका कार्यालय

६.२.२ विपद/प्रकोप बाट प्रभावित घरधुरी विवरण

तालिका ५४: विपद/प्रकोप बाट प्रभावित घरधुरी विवरण

वडा नं.	विपदको प्रकार						
	बाढी	चट्याड/गर्जपात	हावाहुरी	भूकम्प	आगलागि	पहिरो	जम्मा
१		२	८	१३		१	२४
२		१		४	२		७
३		१	७		१	४०	४९
४	१		१	१		१	४
५	२		१			४	७
६				२		१	३
जम्मा	३	४	१७	२०	३	४७	९४

स्रोत : माडसेबुङ गाउँपालिका पार्श्वचित्र निर्माण सर्वेक्षण २०७५।७६

६.३ पार्क तथा उद्यान सम्बन्धि विवरण

तालिका ५५: गाउँपालिकामा भएका पार्क तथा उद्यानहरू

क्र.स	वडा न	पार्क तथा वाल उधनको विवरण	स्वमित्व (सरकारी, निजि , सामुदायिक)
१	५	पार्क पुन्य पर्सिद	सामुदायिक
२	५	वुधवारे बजार पार्क	सामुदायिक
३	५	इलामे गेट पार्क	सामुदायिक
४	६	चिया आगन पार्क	सामुदायिक

स्रोत : माडसेबुङ गाउँपालिका कार्यालय

परिच्छेद ७: भौतिक विकासको अवस्था

७.१ यातायात पूर्वधार

७.१.२ झोलुङ्गे पुल तथा पुलपुलेसा

तालिका ५६: स्थानीय तह भित्र पक्की, आरसिसि पुल, कल्भर्ट तथा झोलुङ्गे पुलहरूको विवरण :

क्र.सं.	पुलको नाम	पुल भएको खोलाको नाम	प्रकार (झोलुङ्गे, काठे, ट्रस्ट, पक्की)	पुल भएको स्थान	निर्मित साल	लम्बाई(मि)
१	देउमाई खोला धाम पक्की पुल	देउमाई खोला	पक्की	साविक गजुरमुखी ९		
२	देउमाई दोभान	देउमाई + फुङ्खोला		साविक १, २		
३	लम्फेवा झोलुङ्गे पुल	लम्फेवा खोला	झोलुङ्गे पुल	साविक १-६	२०७१-७२	
४	फुङ्खोला	फुङ्खोला	झोलुङ्गे पुल	२- फाकफोक थुम एकतपा-९		
५	फेवा पुल	फेवा खोला	झोलुङ्गे पुल	२ (साविक १)	२०५५	६० मिटर
६	छागो पुल	देउमाई	झोलुङ्गे पुल	२ वालुङ	२०६०	१०० मिटर
७	तामा खोला पुल	तामाखोला	झोलुङ्गे पुल	अलिचे टार	२०६०	५० मिटर
८	देवीथान पुल	फेवा खोला	झोलुङ्गे पुल	वताह देवी थान	२०६५	६० मिटर
९	रतुवाखोला लक्ष्मी	रतुवा	झोलुङ्गे पुल	लक्ष्मी	२०६५	१२३ मिटर
१०	मेक्वा खोला	मेवाखोला	झोलुङ्गे पुल	मेवाखोला	२०७३	१८ मिटर
११	अलैचिटार	तावाखोला	झोलुङ्गे पुल	अलैचिटार	२०७१	६० मिटर
१२	उतरे पैरेती	रतुवाखोला	झोलुङ्गे पुल	उतरे पैरेती	२०७०	८५ मिटर
१३	देउमाई पुल	देउमाई मेक्वा	झोलुङ्गे पुल	खत्रकपा	२०६५	६५ मिटर
१४	मेक्वा खोला	मेक्वा खोला	झोलुङ्गे पुल	मेक्वा	२०६३	
१५	लक्ष्मी झोलुङ्गे पुल	रतुवा	ट्रस	लक्ष्मी रतुवा	२०६५	१२६ मि
१६	केरावारी	रतुवा	ट्रस	केरावारी रतुवा		६५ मि
१७	रतुवा शिरिसे	रतुवा	ट्रस	दोभान रतुवा		६० मि
१८	चुदुवा खोला झोलुङ्गे पुल	चुदुवा	झोलुङ्गे पुल		२०६८	५२ मि
१९	रतुवा खोला पक्की पुल	रतुवा	पक्की पुल	चारपैरे	२०७०	२५ मि

स्रोत : माडसेबुङ गाउँपालिका कार्यालय

७.१.२ गाउँपालिका कार्यालय बाट प्रत्येक वडा केन्द्र पुग्न लाग्ने अनुमानित दुरी र समय

तालिका ५७: गाउँपालिका कार्यालय बाट प्रत्येक वडा केन्द्र पुग्न लाग्ने अनुमानित दुरी र समय

वडा नं.	दुरी(कि.मि.)	वडाकेन्द्र देखि गा.पा. सम्म जान लाग्ने समय	
		पैदल लाग्ने समय	गाडीमा लाग्ने समय
१	५	२ घण्टा	४५ मिनेट
२	१०० मि	५ मिनेट	१ मिनेट
३	९	२ घण्टा	३५ मिनेट
४	३५	१० घण्टा	३ घण्टा
५	२३	५ घण्टा	२ घण्टा
६	१५	३ घण्टा	१.५ घण्टा

स्रोत : माडसेबुङ गाउँपालिका पार्श्वचित्र निर्माण सर्वेक्षण २०७५।७६

७.२ विद्युत तथा वैकल्पिक उर्जा

७.२.१ इन्धन उपयोग विवरण (खाना पकाउने इन्धनको आधारमा घरपरिवारको विवरण)

तालिका ५८: इन्धन उपयोग आधारमा वडागत घरधुरी विवरण

वडा नं.	दाउरा	सिलिन्डर ग्याँस	बायो ग्याँस	राष्ट्रिय प्रसारण विद्युत्	मट्टितेल	जम्मा
१	६७७		१९		१	६९७
२	७४३	१२	२			७५७
३	७७९	२२			३	८०४
४	४१९	२				४२१
५	४६९	११८		२	१	५९०
६	४८१	१७			२	५००
जम्मा	३,५६८	१७१	२१	२	७	३७६९

स्रोत : माडसेबुङ गाउँपालिका पार्श्वचित्र निर्माण सर्वेक्षण २०७५।७६

७.२.२ बत्तिको स्रोतका आधारमा घरपरिवारको विवरण

तालिका ५९: बत्ति बाल्ने इन्धनको प्रयोगको आधारमा वडागत घरधुरी विवरण

वडा नं.	राष्ट्रिय प्रसारण विद्युत्	सोलार इनर्जी	मट्टीतेल	माइक्रो हाइड्रो	बायो ग्याँस	जम्मा
१	२३५	३३	३७	३९२		६९७
२	२५३	१०१	५९	३४०	४	७५७
३	३५३	१७७	१००	१७४		८०४
४		३७९	४१		१	४२१
५	५२८	५८	२		२	५९०
६		२५३	१०६	१४०	१	५००
जम्मा	१,३६९	१,००१	३४५	१,०४६	८	३,७६९

स्रोत : माडसेबुङ गाउँपालिका पार्श्वचित्र निर्माण सर्वेक्षण २०७५।७६

७.२.३ जलविद्युत, सौर्य उर्जाबाट विद्युत उत्पादन विवरण

तालिका ६०: जलविद्युत, सौर्य उर्जाबाट लाभान्वित हुने घरधुरी संख्या

क्र.स	विद्युत / सौर्य उर्जा आयोजनाको नाम	क्षमता (कि.वा.)	वडा.न	लाभान्वित घरधुरी संख्या
१	लधु जलविद्युत / पेल्ट्रिक सेट घिउरीवोटे	३ कि. वा.	१	३५
२	लम्फेता लधु जलविद्युत	३ कि. वा.	१	१६
३	बालगाउँ, सेगारी, कार्की गाउँ लधु जलविद्युत	३ कि.वा.	१	३४
४	फेवाखोला, खोलागाउँ, लधु जलविद्युत	४.१/२ कि. वा.	१	२९
५	ढाँडागाउँ पेल्ट्रिक सेट	२	२	२५
६	याङरुपे डाँडागाउँ	२	२	२५
७	सिरिसे डाँडागाउँ	२	२	३०
८	गौरी गाउँ पेल्ट्रिक सेट	२	२	३५
९	पावा पेल्ट्रिक सेट	२	२	४०
१०	पेल्ट्रिक सेट तामाखोला सिलावु	४ कि.वा	३	२८
११	पेल्ट्रिक सेट खुगीखोला / खुगी	५ . कि.वा	३	४४
१२	पेल्ट्रिक सेट खुगीखोला / सिम्ले	४ कि.वा	३	३६
१३	पेल्ट्रिक सेट तुवा खोला / चिडुवा	५ . कि.वा	३	५६
१८	मावा , मझौला विद्युत	१० कि.वा	६	२००

स्रोत : माडसेबुङ गाउँपालिका कार्यालय

७.३ सञ्चार तथा प्रविधि

७.३.१ आधुनिक सुविधामा पहुँच सम्बन्धी विवरण

तालिका ६१: आधुनिक सुविधामा पहुँच सम्बन्धी वडागत विवरण

वडा नं.	मोवाइल	टेलिभिजन	कम्प्युटर	फ्रिज	रेडियो
१	५८३	२१३	६		२३५
२	६७९	१९२	१		२८५
३	६७५	१६९	१७	२	३८८
४	३००	१५	४		१८७
५	५७२	२१५	२८	१	३४९
६	४५४	१८५	६		२६७
जम्मा	३,२६३	९८९	६२	३	१,७११

स्रोत : माडसेबुङ गाउँपालिका पार्श्वचित्र निर्माण सर्वेक्षण २०७५।७६

७.४ आवास तथा भवन

७.४.१ गाउँपालिका अन्तर्गतका सरकारी भवन सम्बन्धी विवरण

तालिका ६२: गाउँपालिका अन्तर्गतका सरकारी भवन सम्बन्धी विवरण

क्र.स	सामुदायिक भवनहरुका नाम	वडा न	टोलको नाम
१	गजुरमुखी महिला बहुदेशीय सहकारी संस्था	१ (४ साविक)	नागरुङ्
२	वर भञ्ज्याङ कृषि सहकारी	१ (९ साविक)	तोभाङ्
३	आदिवासी जनजाति भवन	१ (४ साविक)	नागरुङ्
४	नेवार सामुदायिक भवन	१ (१ साविक)	पाटीगाउँ
५	किराँत याक्थुङचुम्लुङ		
६	सामुदायिक भवन चित्रे	२ (साविक ५)	चित्रे
७	सचेतना केन्द्र	२ (साविक ५)	डाडागाउँ ५
८	सामुदायिक भवन	२ (साविक २)	लिम्बु टोल २
९	बाल विकास केन्द्र	२	(मालवासे) मगर टोल
१०	बाल विकास केन्द्र	२	(मालवासे) राई टोल
११	वडा कार्यालय भवन	२	मा.पा टोल
१२	आधीबासी भवन चतुरे	३	चतुरे
१३	आधीबासी भवन उत्तरे	३	उत्तरे
१४	नागरिक सचेतना केन्द्र	४	सिङ्गरे
१५	वडा कार्यालय भवन	५	भालुटार
१६	भूपसैनिक कार्यालय	५	भालुटार

क्र.स	सामुदायिक भवनहरूका नाम	वडा न	टोलको नाम
१७	कि.चो.अ.से.स कार्यालय	५	माडहिम
१८	सेवा सवा भवन	५	माडहिम
१९	भामेन्दीमा पाजुर भवन	५	लोसेबुँड
२०	किराँत साम्यो नालीमुङ्गवा भवन	५	तेगोबुँड
२१	किराँत साम्यो हक्चात खेलकुद भवन	५	फेनाबुँड
२२	नमुना सामुदायिक भवन	६	उत्तिसे
२३	महिला सचेतना भवन	६	उत्तिसे

स्रोत : माडसेबुङ गाउँपालिका कार्यालय

७.४.२ शवदाहस्थल सम्बन्धी विवरण

तालिका ६३: गाउँपालिका अन्तर्गतका शवदाहस्थलहरूको विवरण

क्र.सं.	नाम	स्थान	वडा नं.
१	साबिक १,२ को सालघारी	माडसेबुङ	१
२	चिहान डाडा	साबिक ९	१
३	सात विसे दोभान	साबिक १,२, दोभान देउमाई खोला	१
४	देउमाई ओयडूदह	देउमाई खोला हाल फेवा खोला	१
५	देउमाई फेवा दोभान	दोभान	२
६	वालुड घाट	वालुड	२
७	सातविसे घाट	सातविसे लेवा दोभान	२
८	चित्रे घाट	चित्रे खोला	२
९	चारसुरे घाट	चारसुरे	२
१०	ढेडगुरे डाँडा	अक्कर	२
११	गैरी वेसी	फेवाखोला	२
१२	चेलुपदेन	धार्मिक वन छेउ	५
१३	लाटे डाडा	हस्ते	६
१४	लाकलाक डाडा (डेंगुरे)	डेंगुरे डाँडा	६
१५	अमरदाशी घाट	रतुवा पुल	४

स्रोत : माडसेबुङ गाउँपालिका कार्यालय

परिच्छेद ८: संस्थागत तथा सुशासन स्थिति

८.१ संगठनात्मक तथा मानव संसाधनको अवस्था

तालिका ६४: माडसेबुङ गाउँपालिकाको निर्वाचित जनप्रतिनिधिहरूको विवरण

नाम / थर	पद	कार्यलय	सम्पर्क नम्बर
डीकेन्द्र इदिङगो	अध्यक्ष	गाउँकार्यपालिका	९८५२६८०५८०
सुनिता सुब्बा	उपाध्यक्ष		९७४२६८७४६८
भक्तराज लिम्बु	अध्यक्ष	१ नम्बर वडा कार्यलय	९८४२७७६८४८
कृष्णमाया बुदाथोकी	महिला सदस्य		९८१६०३७५८०
टिका लुहागुन	सदस्य		९७४२६१६३५३
ठगबाहादुर श्रेष्ठ	सदस्य		९८६२६०८८३८
पूर्णबहादुर नेपाल	सदस्य		९८१५०१७४४१
पुस्परराज कार्की	अध्यक्ष		९८२४०४१६३६
राममाया लिम्बु	महिला सदस्य	२ नम्बर वडा कार्यलय	९७४२६१२२९१
कमला पोतेल	सदस्य		९८४२६९१५६१
पूर्णबहादुर बस्नेत	सदस्य		९८१५९७६२४९
बलबिर लिम्बु	सदस्य		९७४१६३५९२३
मैतराज राई	अध्यक्ष	३ नम्बर वडा कार्यलय	९७४२६४२७७६
संगिता राई	महिला सदस्य		९७४२६४२७७२
कला शिवा पोख्रेल	सदस्य		९८१६७०६०४३
इन्द्रबहादुर लिम्बु	सदस्य		९८१८४०८१०५
कुलबहादुर लिम्बु	सदस्य		९८१६९१८६३९
अमृत बाहादुर राई	अध्यक्ष		९८१५९२३१२४
बिष्णु कुमारी लिम्बु	महिला सदस्य	४ नम्बर वडा कार्यलय	९८६१२५०६७६
गोमादेवी वि.क.	सदस्य		९८१४०३१२५३
धनपर्सार्दि राई	सदस्य		९८१५९९३६५०
सन्त कुमार बि.क.	सदस्य		९७४२६५३५४०
नरेन्द्र कुमार राई	अध्यक्ष	५ नम्बर वडा कार्यलय	९८०७९३२२७७
तिलरूपा सवेहाङ्	महिला सदस्य		९८१५३४३५७०
देविमाया कामी	सदस्य		
खड्गवहादुर लिम्बु	सदस्य		९७४२६८११७४
पवित्रा लिम्बु	सदस्य		९८१६९१८२७३
प्रदिप साङपाङ	अध्यक्ष		९८१६९३६२६७
मनिषा राई	महिला सदस्य	६ नम्बर वडा कार्यलय	९७४८६१७०४२
धनमाया बि.क.	सदस्य		९७४२१५६५८२
अमृत बाहादुर राई	सदस्य		९७४२६१५०२३

नाम / थर	पद	कार्यलय	सम्पर्क नम्बर
रामचन्द्र राई	सदस्य		९७४१११५७४३
पूर्ण बहादुर दर्जी	लोपोन्मुख सदस्य	१	९८१५९५४४७९
जगत बहादुर लुगहुन	लोपोन्मुख सदस्य	४	९८४२६३११४१

स्रोत : माडसेबुङ गाउँपालिका कार्यालय

८.२ गाउँकार्यपालिका पदाधिकारीहरु

तालिका ६५: गाउँकार्यपालिका पदाधिकारीहरु गाउँपालिका टोल विकास संस्था सम्बन्धी विवरण

क्र.सं.	नाम	पद	फोन नम्बर
१	डीकेन्द्र इदिङ्गो	अध्यक्ष	९८५२६८०५८०
२	सुनिता सुब्बा	अध्यक्ष	९७४२६८७४६८
३	भक्तराज लिम्बु	सदस्य	९८४२७७६८४८
४	पुस्पराज कार्की	सदस्य	९८२४०४१६३६
५	मैतराज राई	सदस्य	९७४२६४२७७६
६	अमृत बाहादुर राई	सदस्य	९८१७९३२३४५
७	नरेन्द्र कुमार राई	सदस्य	९७४२६२५५९७
८	पर्दिप साडपाड	सदस्य	९७४२६८०२०९
९	संगीता राई	सदस्य	९७४२६४२२७२
१०	कला शिवा पोख्रेल	सदस्य	९८१३७०६०४३
११	तिलरुपा सवेहाड	सदस्य	९८१५३४३५७०
१२	मनिषा राई	सदस्य	९७४८६१७०४२
१३	जगत बहादुर लुहागुन	सदस्य	९७४८६१७०४२
१४	पूर्ण बहादुर दर्जी	सदस्य	९८१५९५४४५७

स्रोत : माडसेबुङ गाउँपालिका कार्यालय

८.५ ऐन, नीति, नियम र कार्यप्रणाली

८.५.१ गाउँपालिका स्वीकृत ऐन, नीति, नियम, निर्देशिका तथा मापदण्डहरु

- स्थानिय तहको सहकारी ऐन-२०७४
- मर्मत तथा सम्भार कोष सञ्चालन कार्यविधि २०७५
- अति बिपन्न तथा जेष्ठ नागरिक उपचार सहायता कोष सञ्चालन कार्यविधि २०७४
- बिपद ब्यवस्थापन कोष सञ्चालन तथा ब्यवस्थापन कार्यविधि २०७५
- स्थानीय तहमा करारमा जनशक्ति व्यवस्थापन गर्ने सम्बन्धी नमूना कार्यविधि, २०७४
- सामाजिक पारिचालक सम्बन्धि ऐन, २०७४

(उल्लेखित नियमावली तथा कार्यविधि गाउँपालिकाको वेबसाईटमा हेर्न तथा डाउनलोड गर्न सकिन्छ)

८.५.२ गाउँपालिका कार्यलयमा कार्यरत कर्मचारी

तालिका ६६: माडसेबुङ गाउँपालिका कार्यलयमा कार्यरत कर्मचारीहरूको विवरण

क्र.सं.	नाम/ थर	पद	ई-मेल	फोन नं.
१	डिल्लीराम सुबेदी	प्रमुख प्रशासकीय अधिकृत	dkt.adm2029@gmail.com	९८५२६८५४४५
२	माधव प्रसाद दाहाल	सूचना तथा संचार प्रविधि अधिकृत	daisymadhav88@gmail.com	९८४२७६७२८८
३	लक्ष्मण ढुङ्गेल	ना.सु		९८४२७६९०००
४	दिपक तिमिसिना	इन्जिनियर		
५	पशुपति यादव	कृषि सेवा प्राबिधिक		
६	दिपक तिमिसिना	इन्जिनियर	dipaktimisina109@gmail.com	९८४२२८६५५९
७	कृष्ण ढुङ्गेल	खरिदार	krishdhungel@gmail.com	९८४४६९२३५८

स्रोत : माडसेबुङ गाउँपालिका कार्यालय

माडसेबुङ गाउँपालिकाको स्रोत नक्साहरु

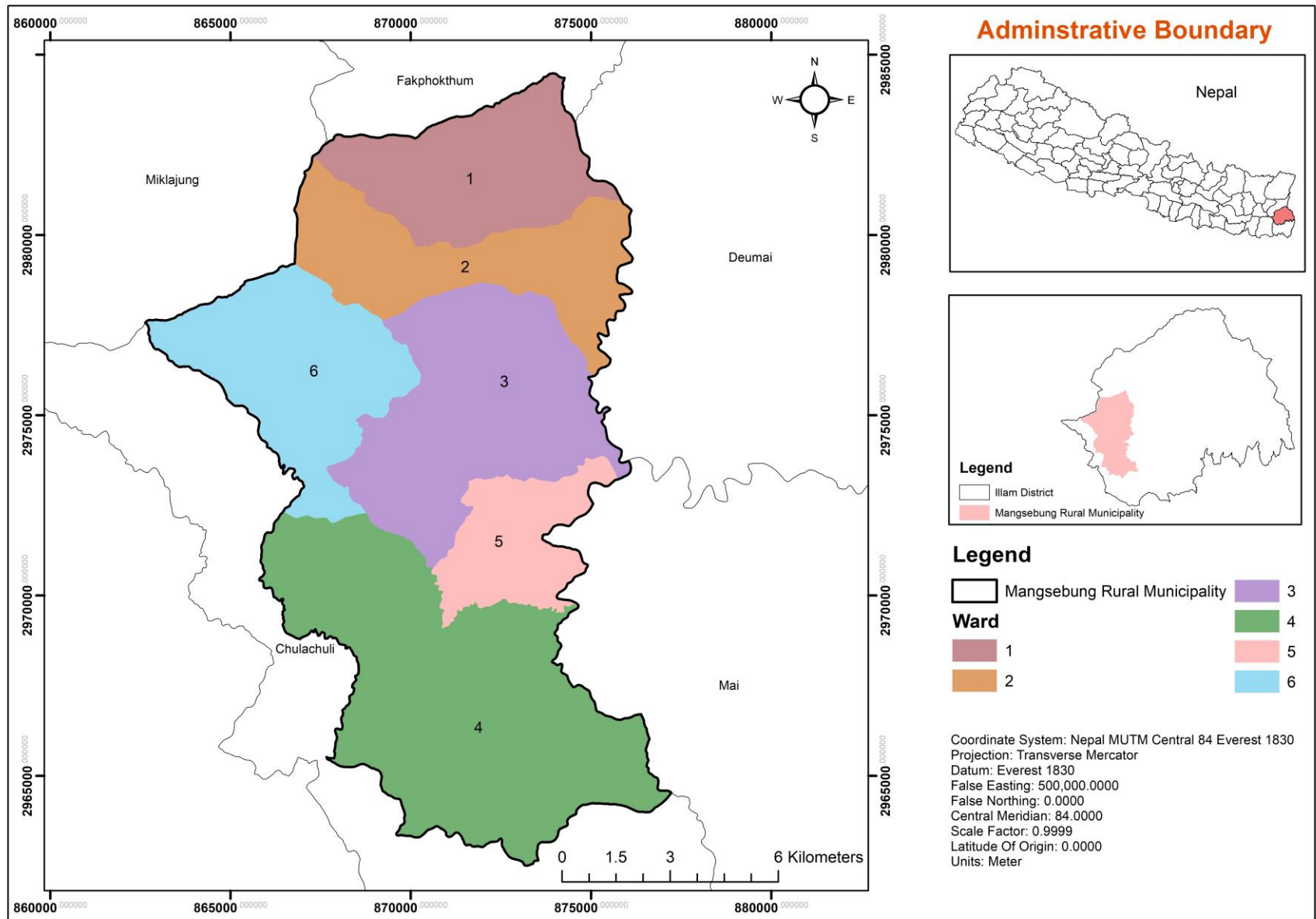

चित्र १७: माङसेबुङ गाउँपालिकाको वडा विभाजन

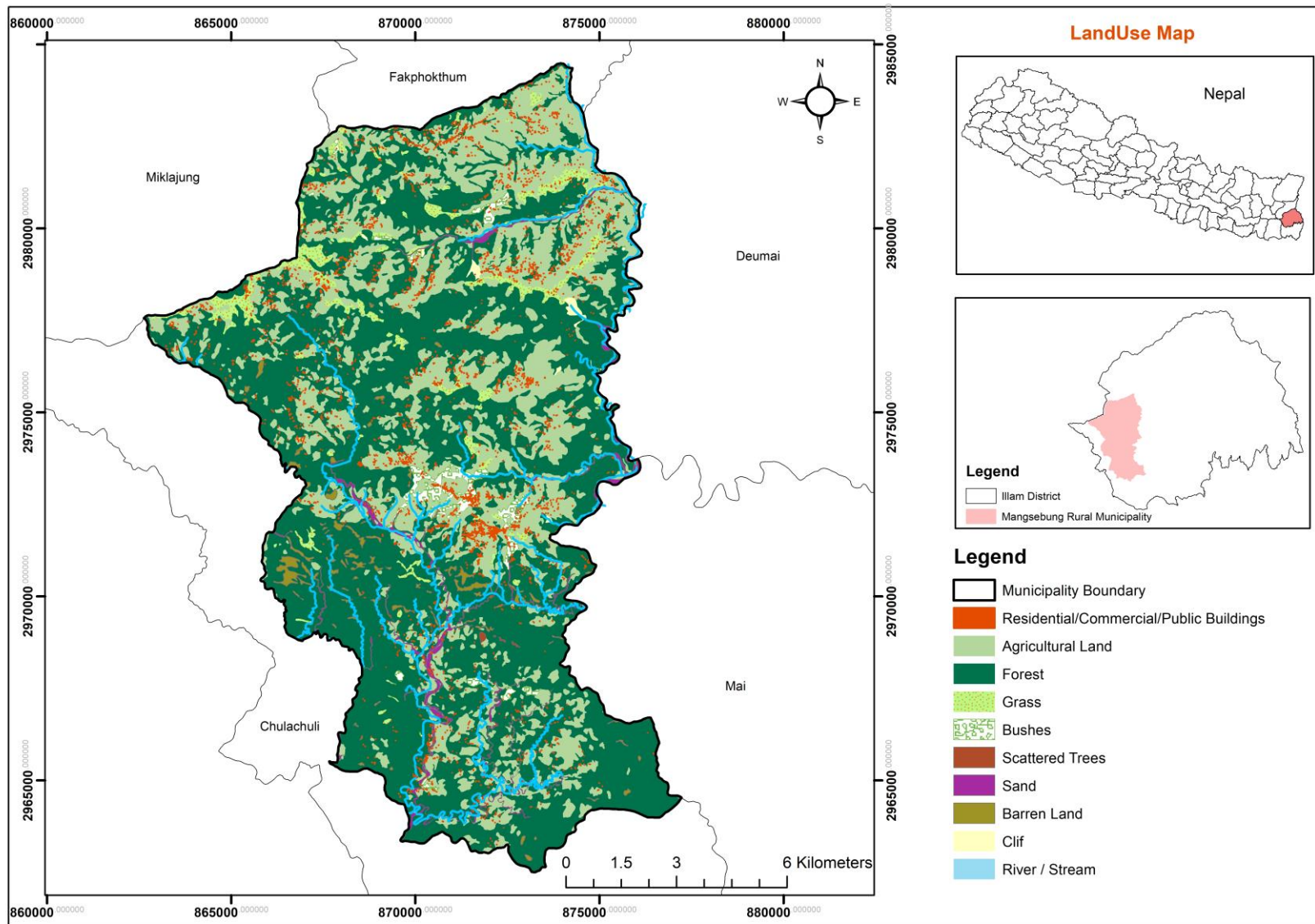

चित्र १८: भू-उपयोगका आधारमा गाउँपालिकाको नक्सा

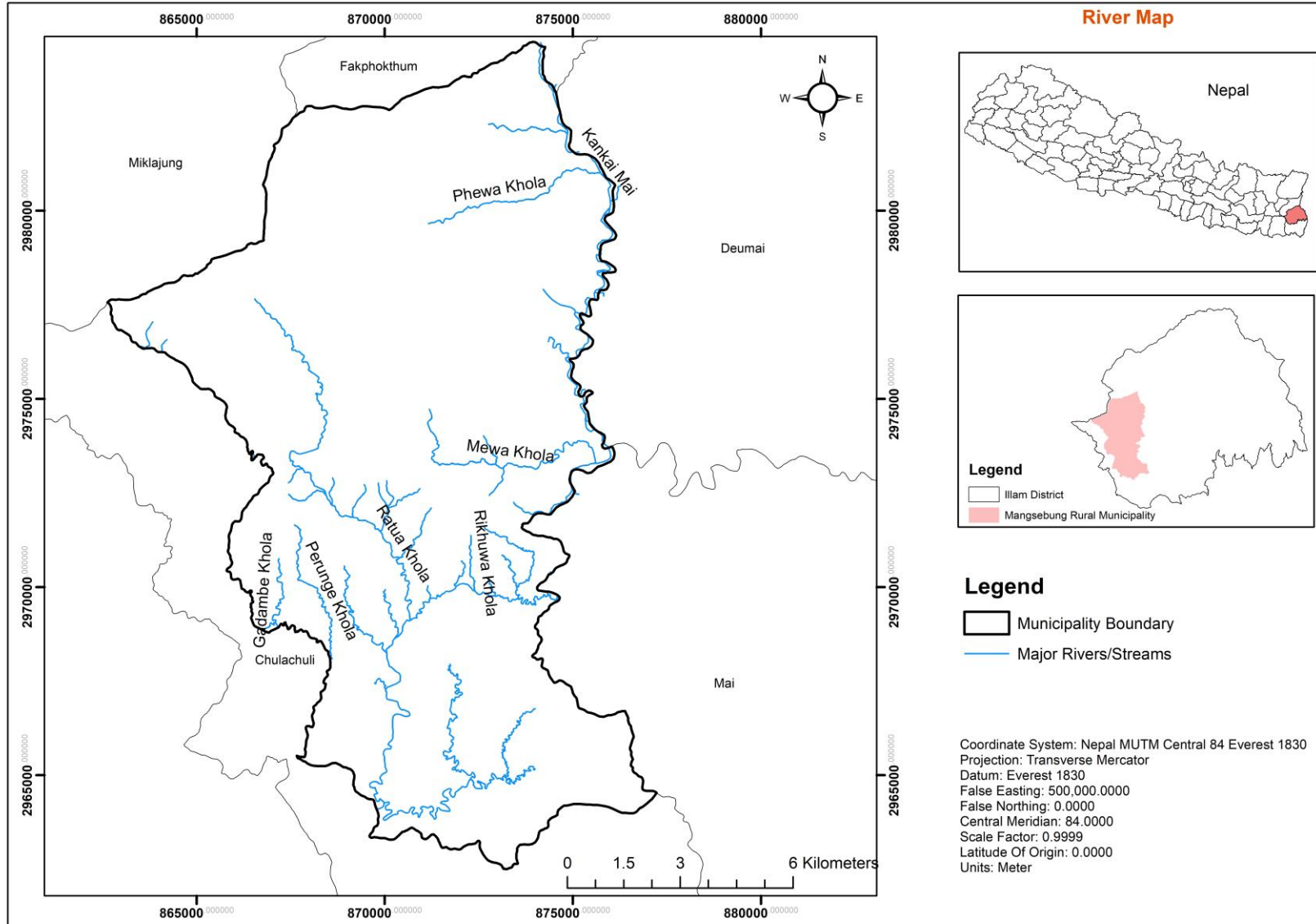

चित्र १९: गाउँपालिकाका प्रमुख नदीहरु

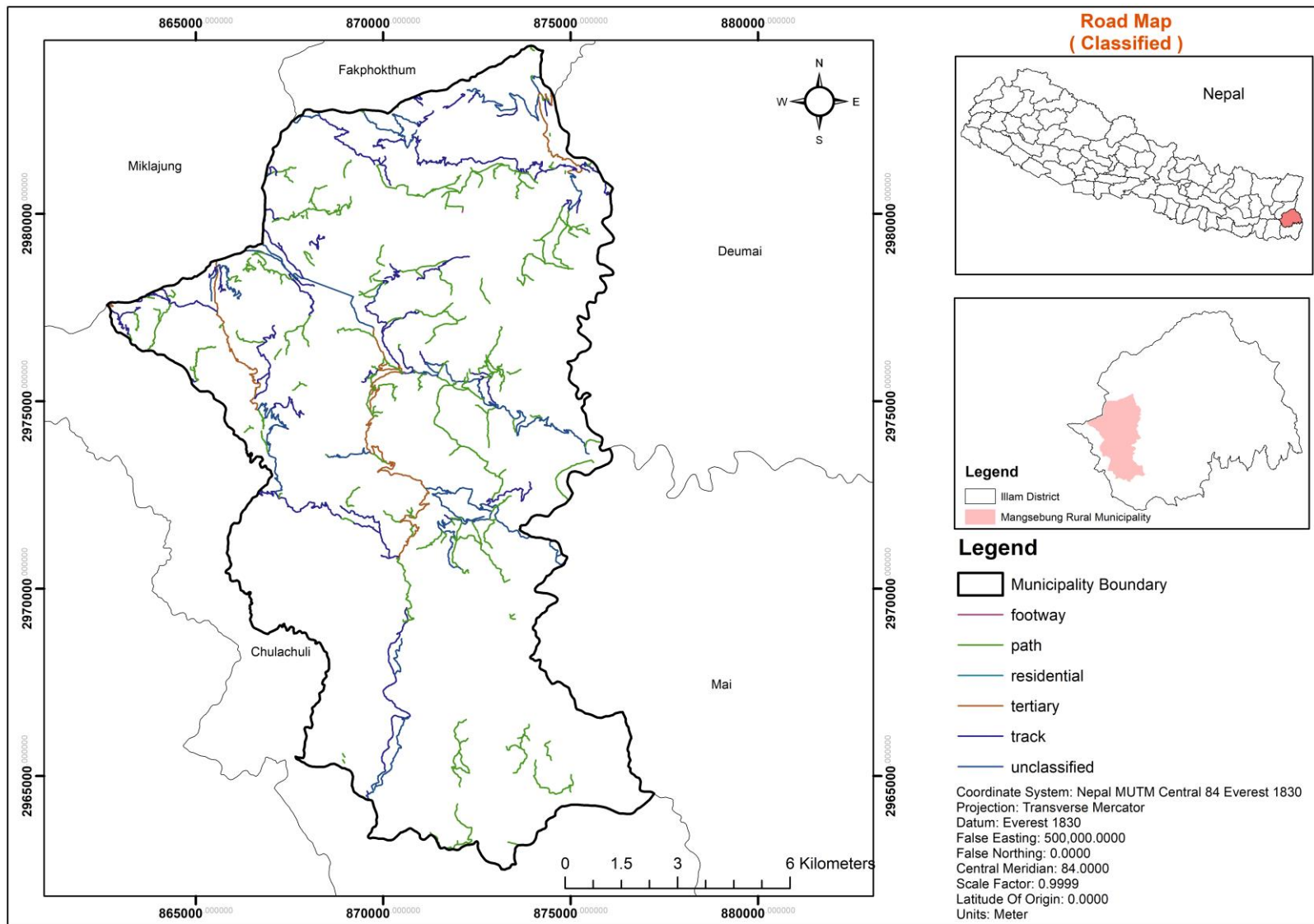

चित्र २०: माङसेबुङ गाउँपालिकाको सडक संजाल

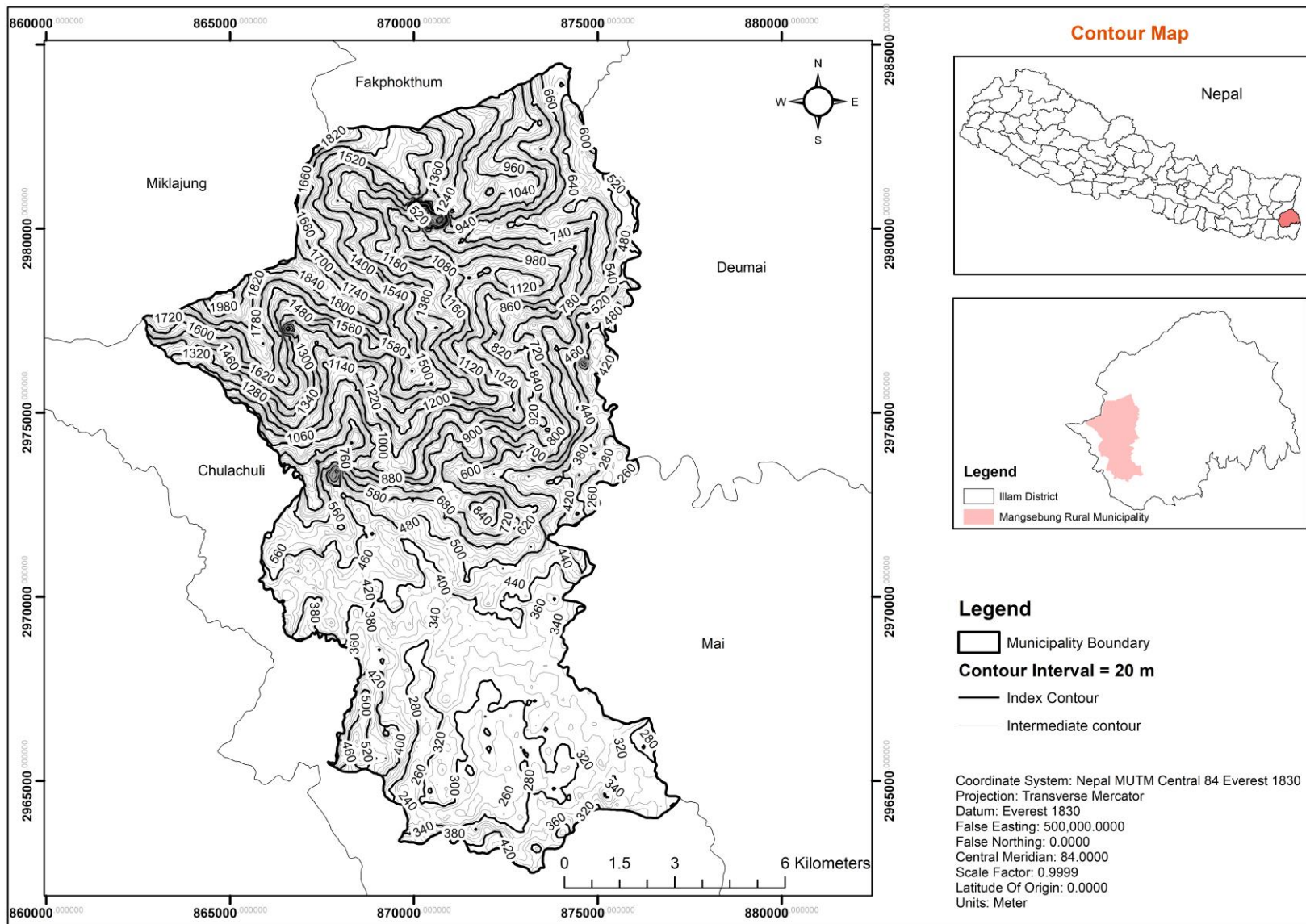

चित्र २१ माडसेबुङ गाउँपालिकाको कन्टोर नक्शा (Contour Map)

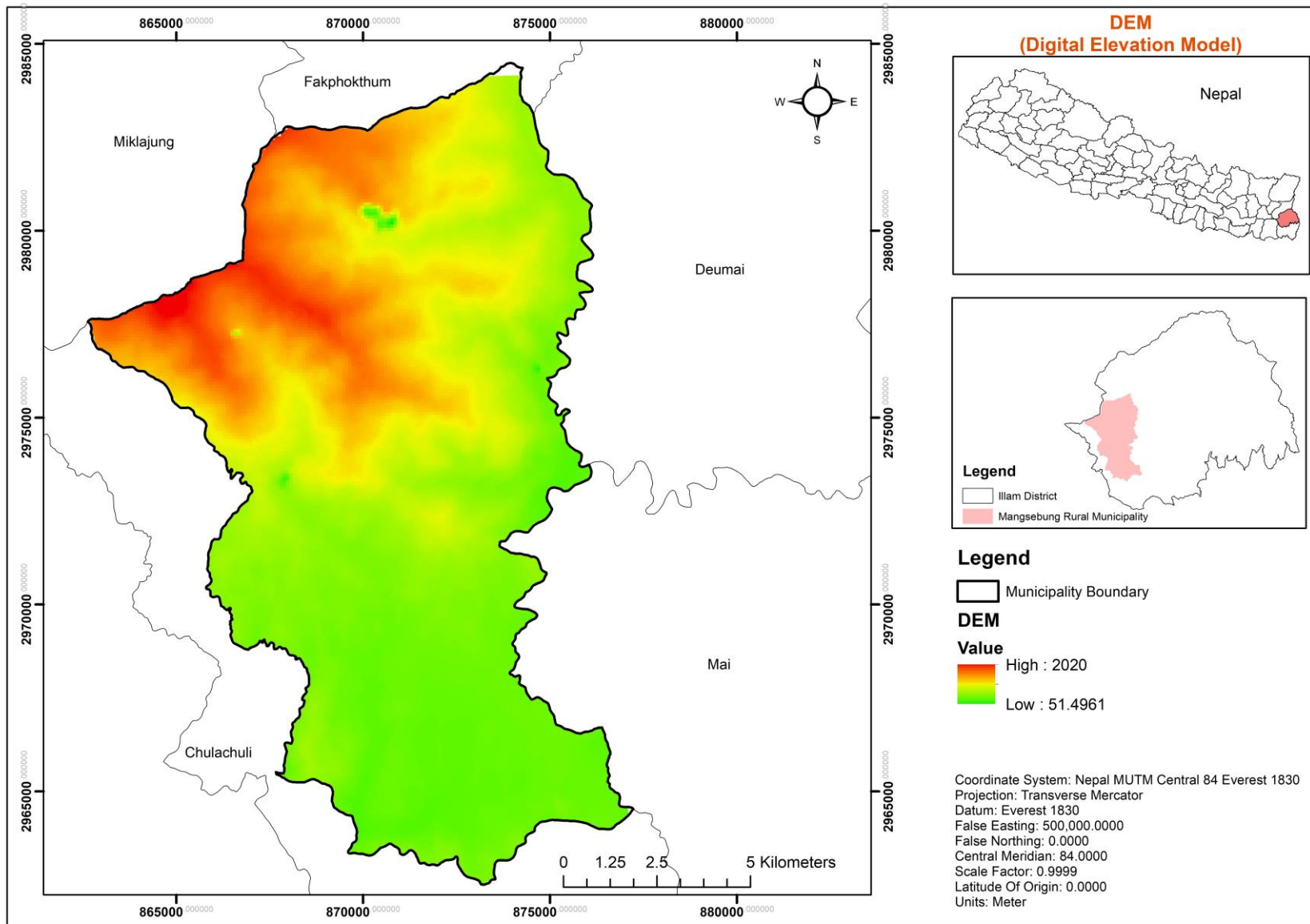

चित्र २२: माङसेबुङ गाउँपालिकाको उचाई विवरण (DEM)

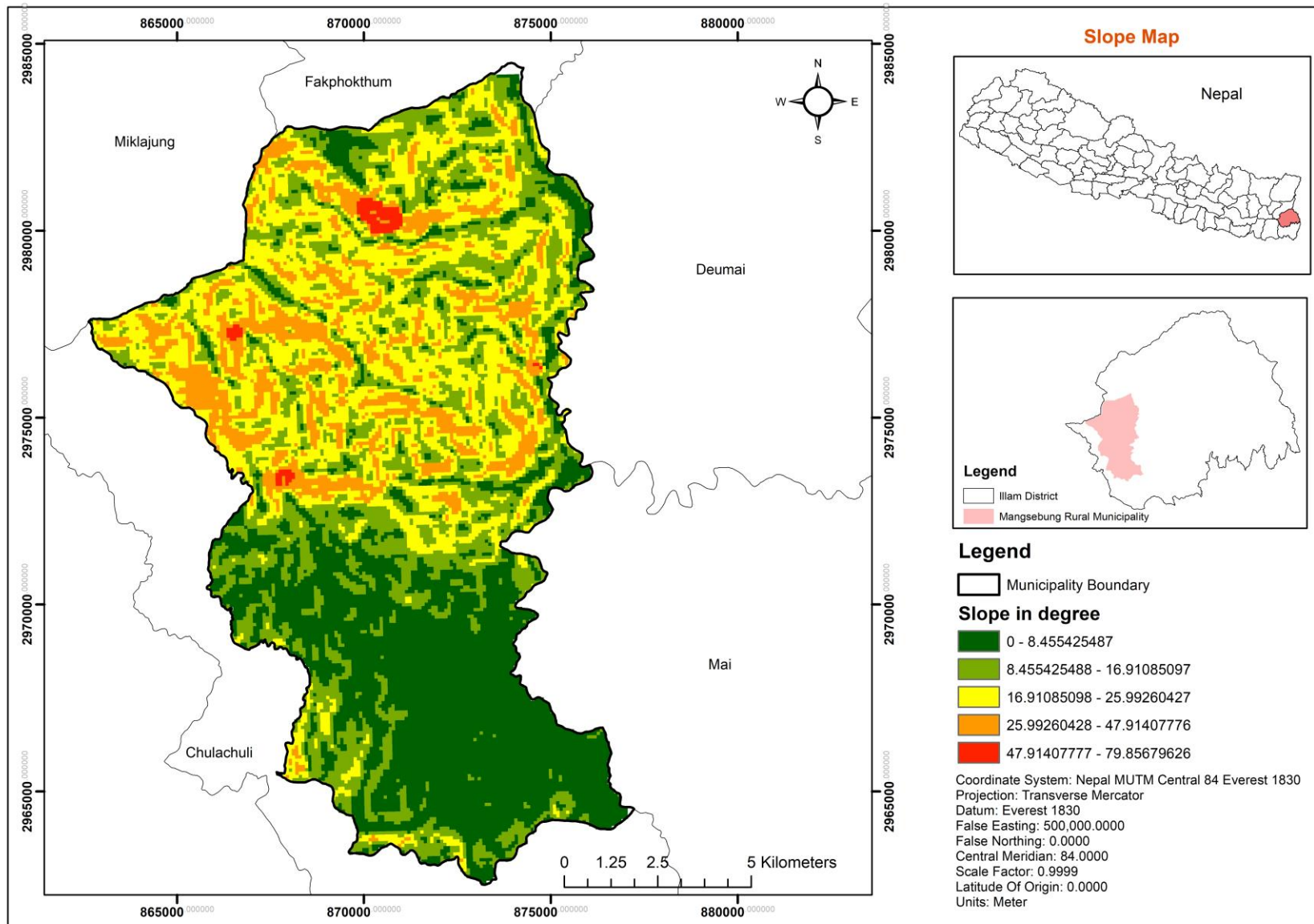

चित्र २३: माङसेबुङ गाउँपालिकाको भिरालोपनको विवरण (Slope Map)

सन्दर्भ सामाग्री

१. राष्ट्रिय जनसंख्या तथा घरधुरी सर्भेक्षण, २०६८, केन्द्रीय तथ्यांक विभाग
२. माडसेबुड गाउँपालिकाको वार्षिक विकास योजना, आ.व. २०७४/७५, ७५/७६
३. माडसेबुड गाउँपालिका को वेब साइट <http://mansebungmun.gov.np/>
४. माडसेबुड वस्तुगत विवरण २०७४
५. संघिय मामिला तथा सामान्य प्रशासन मन्त्रालयको वेबसाइट www.mofald.gov.np